



PREFEITURA MUNICIPAL DE SANTALUZ

PC CORONEL JOSE LEITAO - CENTRO

CNPJ: 13.807.870/0001-19 - CEP: 48.880-000 - SANTALUZ - BA

NOTA DE LIQUIDAÇÃO

PROCESSO ADM: 005-2022

EMPENHO: 90 / 2024 Nº SUB-EMPENHO: 656 Data do Sub-Empenho: 19/03/2024 TIPO DO EMPENHO: Estimativo

FORNECEDOR

Nome: 5516 - ASCN CONSTRUTORA LTDA Tipo Pessoa: Jurídica
 Endereço: AVENIDA CONSELHEIRO ELIEL MARTINS, 131 Complemento: CASA TERREO
 Bairro: CENTRO Cidade: RIACHAO DO JACUIPE Estado: BA
 CNPJ: 33.957.361/0001-80 Insc. Estadual: CPF: RG:
 Conta Corrente: 37725-2 Agência: 0684-X Banco: 001 - BANCO DO BRASIL S.A.

DOTAÇÃO ORÇAMENTÁRIA

Reduzido: 1007.4451.1754 - ORÇAMENTÁRIO E SUPLEMENTAR Data do Empenho: 26/01/2024

Unidade: 1201 - SECRETARIA MUNICIPAL DE INFRAESTRUTURA
 Função: 15 - Urbanismo
 Sub-Função: 451 - Infra-estrutura Urbana
 Programa: 008 - INFRAESTRUTURA E DESENVOLVIMENTO ECONÔMICO SUSTENTÁVEL
 Ação: 1.007 - Investimentos em Obras Estruturantes
 Elemento: 4.4.90.51.00 - Obras e Instalações
 Fonte: 1754 - Recursos de Operações de Crédito
 Sub-Elemento: 4.4.90.51.01 - OBRAS E INSTALAÇÕES (MAO DE OBRA)

Modalidade: Regime Diferenciado de Contratação Pública - RCI Nº Lic.: 005-2022RDC	Saldo Anterior	Valor do Empenho	Saldo Atual
Convênio: Contrato: 269-2022	6.298.497,78	156.449,02	6.142.048,76
Patrimônio: -			

HISTÓRICO

REFERENTE A CONTRATAÇÃO DE EMPRESA DE ENGENHARIA PARA EXECUÇÃO DE OBRA NA CONSTRUÇÃO DE POSTOS DE SAÚDE NO POVOADO DE ALGODÕES - ZONA RURAL DO MUNICÍPIO DE SANTALUZ-BA, ATENDENDO AS DEMANDAS DA SECRETARIA DE INFRAESTRUTURA DO MUNICÍPIO DE SANTALUZ-BA, LICITAÇÃO Nº 005-2022DRC, CONTRATO Nº 269-2022. BM 2. PERÍODO DE MEDIÇÃO 01/02/2024 À 29/02/2024. NFS-e 429.

Movimentação Empenho		
Saldo Anterior	Sub-Empenho	Saldo Atual
165.133,63	24.295,85	140.837,78

Data do Empenho: 26/01/2024 Data do Liquidação: 19/03/2024

RETENÇÕES

Código	Descrição	Valor
2.1.8.8.1.01.02.00.00.057	CONTRIBUIÇÃO AO RGPS - Fonte 1754	1.603,53
2.1.8.8.1.01.04.00.00.057	IRRF - Fonte 1754	291,55
2.1.8.8.1.01.08.00.00.057	ISS - Fonte 1754	728,88

Vinte e um mil e seiscentos e setenta e um reais e oitenta e nove centavos

Valor Retido	2.623,96
Valor Líquido	21.671,89

DOCUMENTOS COMPROBATÓRIOS

NOTA FISCAL	Data Emissão	Número	Série	Sub-Série	Data Validade	Valor R\$
	11/03/2024	429	U			24.295,85

DESDOBRAMENTOS (PCASP)

Código	Descrição	Valor R\$
123210601	LIQUIDAÇÃO OBRAS EM ANDAMENTO	24.295,85

Declaro que os materiais foram recebidos e/ou serviços prestados em 19/03/2024.

ARISMÁRIO BARBOSA JUNIOR
Prefeito Municipal
Matrícula: 6422

Declaro que a despesa relativa a nota de empenho supra está liquidada em 19/03/2024, podendo efetuar o pagamento.

NAIARA DA CUNHA CARMO
Contador(a)
Matrícula: 6408

DOCUMENTAÇÃO CONFERIDA

EM 21/03/24

3466546

Carlos Antônio da Silva Filho
Controlador Interno

Decreto 004/2021

SIAFIC





PREFEITURA MUNICIPAL DE RIACHÃO DO JACUIPE - ESTADO DA BAHIA

RUA DR. ALVARO COVA, 217 - CENTRO
CNPJ: 14.043.269/0001-60 | e-mail:tributos@riachaodojacuipe.ba.gov.br TEL:7532641638

NOTA FISCAL DE SERVIÇOS ELETRÔNICA

Número da nota:

429

Data e hora de Emissão:

11/03/2024 09:16:51

Código de Verificação:

7fe64a1209



PRESTADOR DE SERVIÇOS

CPF/CNPJ: 33957361000180
Inscrição Municipal: 003.716/001-60

Nome/Razão Social:

ASCN CONSTRUTORA LTDA

Endereço:

AV. CONSELHEIRO ELIEL MARTINS 131, - CENTRO - CEP: 44640000 - RIACHAO DO JACUIPE - BA

E-mail:

ascn.engenharia@gmail.com

TOMADOR DE SERVIÇOS

Nome/Razão Social:

PREFEITURA MUNICIPAL DE SANTA LUZ

CPF/CNPJ: 13807870000119
Inscrição Municipal: 0000000000000

Endereço:

PRAÇA CORONEL JOSE LEITÃO 05, - CENTRO - CEP: 48880000 - SANTALUZ - BA

E-mail:

DECLARAÇÃO PARA OS DEVIDOS FINS QUE:

O(s) serviço(s) foi(ram) prestado(s)

O(s) Material(is) foi(ram) recebido(s)

A(s) Obra(s) foi(ram) efetuada(s)

M 11/03/24

Assinatura

DISCRIMINAÇÃO DOS SERVIÇOS

2º MEDIÇÃO DA EXECUÇÃO DE OBRA DE CONSTRUÇÃO DE POSTOS DE SAÚDE DO MUNICÍPIO DE SANTALUZ-BAHIA.

POSTO DO POVOADO DE ALGODÕES-ZONA RURAL

CONTRATO 269/2022.

PERÍODO 2BM: 01/02/2024 À 29/02/2024

VALOR TOTAL DA NOTA = R\$ 24.295,85

40% DO VALOR TOTAL DA NOTA DESTINADO P/ MÃO DE OBRA = R\$ 9.718,34

60% DO VALOR TOTAL DA NOTA DESTINADO P/ MATERIAIS/ MÁQUINAS/ EQUIPAMENTOS=R\$ 14.577,51

ISS RETIDO NA FONTE

DADOS BANCÁRIOS PARA RECEBIMENTO DO VALOR LÍQUIDO:

BANCO DO BRASIL / AG 0684-X / CONTA CORRENTE 37725-2 / ASCN CONSTRUTORA LTDA

Franklin de J. Sena
Engenheiro Civil
Crea 052008919-7

LOCAL DE PRESTAÇÃO DOS SERVIÇOS

SANTALUZ - BA

VALOR TOTAL DA NOTA = R\$24.295,85

CNAE:

4120400 - Construção de edifícios

Item da lista de serviços:

7.02 - Execução, por administração, empreitada ou subempreitada, de obras de construção civil, hidráulica ou elétrica e de outras obras semelhantes, inclusive sondagem, perfuração de poços, escavação, drenagem e irrigação, terraplanagem, pavimentação, concretagem e a instalação e montagem de produtos, peças e equipamentos (exceto o fornecimento de mercadorias produzidas pelo prestador de serviços fora do local da prestação dos serviços, que fica sujeito ao ICMS)

Valor total das deduções (R\$): 9.718,34	Base de cálculo (R\$): 14.577,51	Alíquota (%): 5,00	Valor do ISS (R\$): 728,88	Crédito (R\$): 0,00
--	--	------------------------------	--------------------------------------	-------------------------------

OUTRAS INFORMAÇÕES

Valor INSS (R\$): 1.603,53	Valor PIS (R\$): 0,00	Valor COFINS (R\$): 0,00	Valor IR (R\$): 291,55	Valor CSLL (R\$): 0,00	Outras retenções (R\$): 0,00	Valor líquido (R\$): 21.671,89
--------------------------------------	---------------------------------	------------------------------------	----------------------------------	----------------------------------	--	--

- O ISS desta Nota será RETIDO pelo Tomador de Serviço, que deverá recolher através de GUIA.

- COMPETÊNCIA: 03/2024 (mês/ano)

- Para consultar a autenticidade desse Documento Fiscal acesse: <https://www.nfservico.com.br/riachaodojacuipe>





PREFEITURA MUNICIPAL DE SANTA LUZ
PRAÇA DO TANQUE GRANDE
13.807.870/0001-19

DOCUMENTO DE ARRECAÇÃO MUNICIPAL - DAM

ISSQN Terceiros

Nº DAM: 381359		CONTRIBUINTE 27889 - ASCN CONSTRUTORA EIRELI			INSCRIÇÃO:	
TIPO / NOME LOGRADOURO: PEDRO PAULO DA SILVA					NÚMERO: 133	
COMPLEMENTO:		BAIRRO: CENTRO		MUNICÍPIO: RIACHÃO DO JACUIPE		UF: BA
DOCUMENTOS						
C.N.P.J. / CPF: 33.957.361/0001-80			R.G.:		ORGÃO	
TOMADOR						
CONTRIBUINTE TOMADOR: PREFEITURA MUNICIPAL DE SANTA LUZ				C.N.P.J. / CPF: 13.807.870/0001-19		
COMPOSIÇÃO DO TRIBUTO						
Base Cálculo 14.577,51	Alíquota (%) 5,000	Valor R\$ 728,88	Taxa Expediente R\$:	Valor Total R\$: 728,88		
DADOS PARA PAGAMENTO						
DATA LANÇAMENTO: 30/04/2024	MÊS REFERÊNCIA: Março	EXERCÍCIO: 2024	DATA EMISSÃO: 19/03/2024 04:56:45	DATA DE VENCIMENTO: 30/04/2024		
INSTRUÇÕES: 1- PAGÁVEL NAS AGENCIAS E CASH ELETRÔNICO DA CAIXA ECONÔMICA E BANCO DO BRASIL. 2- RECEBER ATÉ A DATA DE VENCIMENTO 3- NF-e Nº 429 - DATA DE EMISSÃO: 11/03/2024			(=) VALOR DEVIDO - R\$	728,88		
			(-) VALOR DO DESCONTO - R\$			
			(+) CORREÇÃO MONETÁRIA - R\$			
			(+) MULTA DE MORA - R\$			
			(+) JUROS DE MORA - R\$			
			(=) VALOR A PAGAR - R\$	728,88		



Operador: Daniele Nicodemos Da Silva



8178000007 . 4

28883906202 . 4

40430010500 . 8

00038135912 . 4

AUTENTICAÇÃO MECÂNICA

VIA CONTRIBUINTE

DESTAQUE AQUI

VÁLIDO SOMENTE SE AUTENTICADO MECANICAMENTE POR BANCO AUTORIZADO



8178000007 . 4

28883906202 . 4

40430010500 . 8

00038135912 . 4

ATENÇÃO: NÃO AMASSE, NÃO DOBRE, NÃO PERFURE



PREFEITURA MUNICIPAL DE SANTA LUZ
13.807.870/0001-19
PRAÇA DO TANQUE GRANDE

DOCUMENTO DE ARRECAÇÃO MUNICIPAL - DAM

ISSQN Terceiros



MÊS REFERÊNCIA: Março	Nº DAM: 381359	EXERCÍCIO: 2024	DATA: 19/03/2024 04:56:45	DATA VENCIMENTO: 30/04/2024
INSCRIÇÃO			(=) VALOR DEVIDO - R\$	728,88
ASCN CONSTRUTORA EIRELI			(=) VALOR A PAGAR - R\$	728,88

Versão: Jasper 2.0.1.C

AUTENTICAÇÃO MECÂNICA





PREFEITURA MUNICIPAL DE SANTA LUZ
PRAÇA DO TANQUE GRANDE
13.807.870/0001-19

DOCUMENTO DE ARRECAÇÃO MUNICIPAL - DAM
I.R.R.F - 2024

I.R.R.F

Nº DAM 381438		CONTRIBUINTE 27889 - ASCN CONSTRUTORA EIRELI			INSCRIÇÃO: 27889	
TIPO / NOME LOGRADOURO: Rua PEDRO PAULO DA SILVA						NÚMERO: 133
COMPLEMENTO:			BAIRRO: CENTRO	MUNICÍPIO: RIACHÃO DO JACUIPE		UF: BA
DOCUMENTOS						
C.P.F.:		R.G.:	ORGÃO	C.N.P.J.: 33.957.361/0001-80		
DESCRIÇÃO DA ATIVIDADE						
CÓDIGO ATIV: 433	ESPECIFICAÇÃO: I.R.R.F					
COMPOSIÇÃO DO TRIBUTO						
Base Cálculo: 291,55	Quantidade/Alíquota (%): 1,000	Valor UFPM: 1,000	Valor R\$: 291,55	Taxa Expediente R\$:	Valor Total R\$: 291,55	
DADOS PARA PAGAMENTO						
DATA LANÇAMENTO: 22/03/2024	PARCELA: 1/1	EXERCÍCIO: 2024	DATA EMISSÃO: 22/03/2024 09:20:17	DATA DE VENCIMENTO: 23/04/2024		
Composição do Imposto/Lançamentos			(=) VALOR DEVIDO - R\$	291,55		
Valor do Tributo: 291,55	Vlr. Devido sem Desconto (VD): 291,55		(-) VALOR DO DESCONTO - R\$			
Taxa de Expediente: 0,00	Vlr. do Desconto: 0,00		(+) CORREÇÃO MONETÁRIA - R\$			
Valor de Base Calculo: 291,55	Vlr. Devido com Desconto: 291,55		(+) MULTA DE MORA - R\$			
INSTRUÇÕES:			(+) JUROS DE MORA - R\$			
1) Pagável na agências da Caixa Econômica Federal e Banco do Brasil;			(-) VALOR A PAGAR - R\$	291,55		
2) Multa de 02% após o vencimento sobre o valor devido;						
3) Juros de mora de 0,33% ao dia após o vencimento.						
4) NF-e Nº429 - Data de emissão: 11/03/2024						



Operador: Daniele Nicodemos Da Silva



8179000002 . 4

91553906202 . 5

40423010100 . 2

00038143807 . 6

AUTENTICAÇÃO MECÂNICA

VIA CONTRIBUINTE

DESTAQUE AQUI

VÁLIDO SOMENTE SE AUTENTICADO MECANICAMENTE POR BANCO AUTORIZADO



8179000002 . 4

91553906202 . 5

40423010100 . 2

00038143807 . 6

ATENÇÃO: NÃO AMASSE, NÃO DOBRE, NÃO PERFURE



PREFEITURA MUNICIPAL DE SANTA LUZ
PRAÇA DO TANQUE GRANDE
13.807.870/0001-19

DOCUMENTO DE ARRECAÇÃO MUNICIPAL - DAM
I.R.R.F - 2024

I.R.R.F

PARCELA: 1/1	Nº DAM: 381438	EXERCÍCIO: 2024	DATA EMISSÃO: 22/03/2024 09:20:17	DATA VENCIMENTO: 23/04/2024
INSCRIÇÃO: 27889			(=) VALOR DEVIDO - R\$	291,55
ASCN CONSTRUTORA EIRELI			(=) VALOR A PAGAR - R\$	291,55





Certidão Negativa de Débitos Tributários

(Emitida para os efeitos dos arts. 113 e 114 da Lei 3.956 de 11 de dezembro de 1981 - Código Tributário do Estado da Bahia)

Certidão Nº: 20240986654

RAZÃO SOCIAL	
ASCN CONSTRUTORA LTDA	
INSCRIÇÃO ESTADUAL	CNPJ
	33.957.361/0001-80

Fica certificado que não constam, até a presente data, pendências de responsabilidade da pessoa física ou jurídica acima identificada, relativas aos tributos administrados por esta Secretaria.

Esta certidão engloba todos os seus estabelecimentos quanto à inexistência de débitos, inclusive os inscritos na Dívida Ativa, de competência da Procuradoria Geral do Estado, ressalvado o direito da Fazenda Pública do Estado da Bahia cobrar quaisquer débitos que vierem a ser apurados posteriormente.

Emitida em 04/03/2024, conforme Portaria nº 918/99, sendo válida por 60 dias, contados a partir da data de sua emissão.

**AUTENTICIDADE DESTE DOCUMENTO PODE SER COMPROVADA NAS INSPETORIAS FAZENDÁRIA
OU VIA INTERNET, NO ENDEREÇO <http://www.sefaz.ba.gov.br>**

Válida com a apresentação conjunta do cartão original de inscrição no CPF ou no CNPJ da
Secretaria da Receita Federal do Ministério da Fazenda.



[Voltar](#)[Imprimir](#)

Certificado de Regularidade do FGTS - CRF

Inscrição: 33.957.361/0001-80
Razão Social: ASCN CONSTRUTORA LTDA
Endereço: AV CONSELHEIRO ELIEL MARTINS 131 CASA TERRENO / CENTRO / RIACHAO DO JACUIPE / BA / 44640-000

A Caixa Econômica Federal, no uso da atribuição que lhe confere o Art. 7, da Lei 8.036, de 11 de maio de 1990, certifica que, nesta data, a empresa acima identificada encontra-se em situação regular perante o Fundo de Garantia do Tempo de Serviço - FGTS.

O presente Certificado não servirá de prova contra cobrança de quaisquer débitos referentes a contribuições e/ou encargos devidos, decorrentes das obrigações com o FGTS.

Validade: 23/02/2024 a 23/03/2024

Certificação Número: 2024022308020237113987

Informação obtida em 26/02/2024 09:33:13

A utilização deste Certificado para os fins previstos em Lei esta condicionada a verificação de autenticidade no site da Caixa:
www.caixa.gov.br





MINISTÉRIO DA FAZENDA
Secretaria da Receita Federal do Brasil
Procuradoria-Geral da Fazenda Nacional

**CERTIDÃO POSITIVA COM EFEITOS DE NEGATIVA DE DÉBITOS RELATIVOS AOS TRIBUTOS
FEDERAIS E À DÍVIDA ATIVA DA UNIÃO**

Nome: ASCN CONSTRUTORA LTDA
CNPJ: 33.957.361/0001-80

Ressalvado o direito de a Fazenda Nacional cobrar e inscrever quaisquer dívidas de responsabilidade do sujeito passivo acima identificado que vierem a ser apuradas, é certificado que:

1. constam débitos administrados pela Secretaria da Receita Federal do Brasil (RFB) com exigibilidade suspensa nos termos do art. 151 da Lei nº 5.172, de 25 de outubro de 1966 - Código Tributário Nacional (CTN), ou objeto de decisão judicial que determina sua desconsideração para fins de certificação da regularidade fiscal, ou ainda não vencidos; e
2. não constam inscrições em Dívida Ativa da União (DAU) na Procuradoria-Geral da Fazenda Nacional (PGFN).

Conforme disposto nos arts. 205 e 206 do CTN, este documento tem os mesmos efeitos da certidão negativa.

Esta certidão é válida para o estabelecimento matriz e suas filiais e, no caso de ente federativo, para todos os órgãos e fundos públicos da administração direta a ele vinculados. Refere-se à situação do sujeito passivo no âmbito da RFB e da PGFN e abrange inclusive as contribuições sociais previstas nas alíneas 'a' a 'd' do parágrafo único do art. 11 da Lei nº 8.212, de 24 de julho de 1991.

A aceitação desta certidão está condicionada à verificação de sua autenticidade na Internet, nos endereços <<http://rfb.gov.br>> ou <<http://www.pgfn.gov.br>>.

Certidão emitida gratuitamente com base na Portaria Conjunta RFB/PGFN nº 1.751, de 2/10/2014.
Emitida às 09:07:38 do dia 19/10/2023 <hora e data de Brasília>.
Válida até 16/04/2024.

Código de controle da certidão: **11EE.0875.5C7D.D307**
Qualquer rasura ou emenda invalidará este documento.





ESTADO DA BAHIA
PREFEITURA MUNICIPAL DE RIACHÃO DO JACUIPE
SECRETARIA MUNICIPAL DA FAZENDA
DEPARTAMENTO DE FISCALIZAÇÃO TRIBUTÁRIA E ARRECAÇÃO

Certidão Nº 018314

CERTIDÃO NEGATIVA DE DÉBITOS MUNICIPAIS

Certifico eu, Autoridade Administrativa desta Prefeitura, que revendo os arquivos e demais documentos desta repartição NÃO ENCONTREI nenhum débito sob a responsabilidade do contribuinte abaixo:

Contribuinte: ASCN CONSTRUTORA LTDA
Endereço: AV CONSELHEIRO EDEI MARTINS 131 CENTRO
Complemento: CASA TERREO
Cidade: RIACHÃO DO JACUIPE (BA)
C.N.P.J.: 03.957.361/0001-80 Inscr. Estadual:
Inscr. Municipal: 023.719/001-80

Ressalvada a Fazenda Municipal o direito de cobrar quaisquer débitos que venham ser apurados após o fornecimento desta.
O retendo é verdade e dou fe

RIACHÃO DO JACUIPE (BA), 04 de Março de 2024

Joson Emerson de S. Ferreira
Diretor - Decreto 019/2021
Fazenda Municipal de Riachão

Autoridade Administrativa



“ABOLIMENTO DE NOTAS COM FUNÇÃO DE PROTESTO DE RIACHÃO DO JACUIPE (BA) (SEMELHANÇA)“
Emissão: 07/03/2024, Valor: R\$ 0,00
Valor Exceção: 283000,00
Ticket: 201718
QR Code

Esta certidão é válida por 90 (noventa) dias, contanto de sua emissão (Lei nº 992/2009)
Obs: Qualquer rasura tornara nulo este documento

Rua Dr Álvaro Góva, 217 - Terro - Centro - CENTRO - CEP: 44.940-000

CNPJ: 14.043.263/0001-80



v4.0 - Daulin Blockchain certifica em 07/03/2024 11:03:12 que o documento de hash (SHA-256)
601ae046b26922740db288edaf518afbe36a7e473d1db7d064af5c881e14 foi validado em 07/03/2024 11:01:52 através da transação blockchain
0x6f74af663307a3b01a001dc15e046f6a361836bb2d7f0e6433edd41ecad9e77 e pode ser verificado em <https://www.daulin.com/FileCheck> (NID: 197561)



Dautin Blockchain
Rua Dagoberto Nogueira, 100
Ed. Torre Azul - 11º Andar
Sala 1101, Centro, Itajaí - SC
(47) 3514-7599 | (47) 99748-2223
www.dautin.com | dautin@dautin.com



Prova de Autenticidade válida até 05/06/2024

CERTIFICADO DE PROVA DE AUTENTICIDADE ELETRÔNICA

A Dautin Blockchain CERTIFICA para os devidos fins de direito que, o arquivo digital especificado com o tipo documental **Certidão** e representado pela função hash criptográfica conhecida como SHA-256, de código **60fae04a6b26922740db8286edaf5518afbe36a7e473dfdbb7d064afc5881e14** foi autenticado de acordo com as Legislações e normas vigentes¹ através da rede blockchain Binance Smart Chain, sob o identificador único denominado NID **197561** dentro do sistema.

A autenticação eletrônica do documento intitulado "**CERTIDÃO MUNICIPAL**", cujo assunto é descrito como "**CERTIDÃO MUNICIPAL**", faz prova de que em **07/03/2024 11:01:39**, o responsável **Ascن Construtora Ltda (33.957.361/0001-80)** tinha posse do arquivo com as mesmas características que foram reproduzidas na prova de autenticidade, sendo de Ascن Construtora Ltda a responsabilidade, única e exclusiva, pela idoneidade do documento apresentado a Dautin Blockchain

Este CERTIFICADO foi emitido em **07/03/2024 11:02:56** através do sistema de autenticação eletrônica da empresa Dautin Blockchain de acordo com o Art. 10, § 2º da MP 2200-2/2001, Art. 107 do Código Civil e Art. 411, em seus §§ 2º e 3º do Código de Processo Civil, estando dessa maneira de acordo para o cumprimento do Decreto 10278/2020.

Para mais informações sobre a operação acesse o site <https://www.dautin.com> e informe o código da transação blockchain **0xfc74afb63307a3bb1a001dc15eb46fde361836bb2df7f0e6433edd47ecc89e77**. Também é possível acessar a consulta através da rede blockchain em <https://bscscan.com/>

¹ Legislação Vigente: Medida Provisória nº 2200-2/2001, Código Civil e Código de Processo Civil.



Presidência da República Casa Civil
Subchefia para Assuntos Jurídicos
MEDIDA PROVISÓRIA 2.200-2
DE 24 DE AGOSTO DE 2001.



PODER JUDICIÁRIO
JUSTIÇA DO TRABALHO**CERTIDÃO NEGATIVA DE DÉBITOS TRABALHISTAS**

Nome: ASCN CONSTRUTORA LTDA (MATRIZ E FILIAIS)

CNPJ: 33.957.361/0001-80

Certidão n°: 12807504/2024

Expedição: 26/02/2024, às 09:32:13

Validade: 24/08/2024 - 180 (cento e oitenta) dias, contados da data de sua expedição.

Certifica-se que **ASCN CONSTRUTORA LTDA (MATRIZ E FILIAIS)**, inscrito(a) no CNPJ sob o n° **33.957.361/0001-80**, **NÃO CONSTA** como inadimplente no Banco Nacional de Devedores Trabalhistas.

Certidão emitida com base nos arts. 642-A e 883-A da Consolidação das Leis do Trabalho, acrescentados pelas Leis ns.º 12.440/2011 e 13.467/2017, e no Ato 01/2022 da CGJT, de 21 de janeiro de 2022. Os dados constantes desta Certidão são de responsabilidade dos Tribunais do Trabalho.

No caso de pessoa jurídica, a Certidão atesta a empresa em relação a todos os seus estabelecimentos, agências ou filiais.

A aceitação desta certidão condiciona-se à verificação de sua autenticidade no portal do Tribunal Superior do Trabalho na Internet (<http://www.tst.jus.br>).

Certidão emitida gratuitamente.

INFORMAÇÃO IMPORTANTE

Do Banco Nacional de Devedores Trabalhistas constam os dados necessários à identificação das pessoas naturais e jurídicas inadimplentes perante a Justiça do Trabalho quanto às obrigações estabelecidas em sentença condenatória transitada em julgado ou em acordos judiciais trabalhistas, inclusive no concernente aos recolhimentos previdenciários, a honorários, a custas, a emolumentos ou a recolhimentos determinados em lei; ou decorrentes de execução de acordos firmados perante o Ministério Público do Trabalho, Comissão de Conciliação Prévia ou demais títulos que, por disposição legal, contiver força executiva.



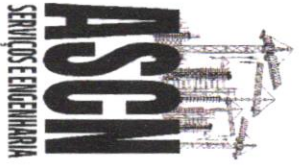

Tel.: (75) 98127-1488 / (75) 99188-5303
E-mail: ascn.engenharia@gmail.com



OBJETO: Contratação de empresa de engenharia para execução de obra na
LOCAL: SANTALUZ-BA

MEDIÇÃO: 2ª VALOR DA MEDIDA: R\$ 24.295,86
OS: 084/2023 OS: 084/2023 02/10/2023
Nº DO CONTRATO 289/2022

PERÍODO: 01/02/2024 A 29/02/2024
SERVIÇO: CONSTRUÇÃO

POVOADO DE ALGODES

Item	Descrição	Und	Quant.	Valor Unit	Valor Unit com BDI	Total	PERÍODO		ACUMULADO		SALDO		%
							Quant.	Preço total (R\$)	Quant.	Preço total (R\$)	Quant.	Preço total (R\$)	
1	OBRA: Construção Posto de saúde no povoado da Algodões, município de santaluz-ba					257.038,52	24.295,86		70.458,26		186.580,31	73%	
1.1	SERVIÇOS PRELIMINARES					13.924,97	0,00		11.925,10		2.399,88	17%	
1.1.1	Ficha de obra em chapá aço galvanizado, instalada - Rev.02_01/2022	m²	6	401,94	496,55	2.979,30	0,00	6	2.979,30	0,00	0,00	0%	
1.1.2	LIMPEZA MANUAL DE VEGETAÇÃO EM TERRENO COM ENXADA AF_08/2018	m²	128,92	2,91	3,59	462,82	0,00	128,92	462,82	0,00	0,00	0%	
1.1.3	LOCAÇÃO CONVENCIONAL DE OBRA UTILIZANDO GABARITO DE TABUAS CORRIDAS PONTALEITADAS A CADA 2,00M - 2 UTILIZAÇÕES AF_10/2018	M	45,42	61,53	76,01	3.452,37	0,00	45,42	3.452,37	0,00	0,00	0%	
1.1.4	Ligação Predial de Água em Mureta de Concreto, Provisória ou Definitiva, com Fornecimento de Material, Inclusive Mureta e Hidrômetro, Rede DN 50mm	UN	1	634,40	783,73	783,73	0,00	0,00	0,00	1,00	783,74	100%	
1.1.5	INSTALAÇÕES PROVISÓRIAS DE LUZ, FORÇA, TELEFONE E LÓGICA	UN	1	1.308,20	1.616,15	1.616,15	0,00	0,00	0,00	1,00	1.616,15	100%	
1.1.6	Barrido para Obris de Médio Porte Resprovelimento 2 vezes	m²	20	187,42	231,53	4.630,60	0,00	20	4.630,60	0,00	0,00	0%	
1.2	ADMINISTRAÇÃO LOCAL					2.427,04	798,45		1.516,90		910,14	38%	
1.2.1	ENGENHEIRO CIVIL DE OBRA PLENO COM ENCARGOS COMPLEMENTARES	H	16	122,79	151,69	2.427,04	798,45	5	1.516,90	6,00	910,14	38%	
1.3	MOVIMENTO DE TERRA					4.141,87	0,00		4.141,89		0,00	0%	
1.3.1	ESCAVAÇÃO MANUAL PARA BLOCO DE COROAMENTO OU SAPATA (INCLUINDO ESCAVAÇÃO PARA COLOCAÇÃO DE FORMAS), AF_08/2017	m³	2,5	93,63	115,67	289,17	0,00	2,5	289,18	0,00	0,00	0%	
1.3.2	ESCAVAÇÃO MANUAL DE VALA PARA VIGA BALDRAME (INCLUINDO ESCAVAÇÃO PARA COLOCAÇÃO DE FORMAS), AF_08/2017	m³	2,72	122,70	151,58	412,29	0,00	2,72	412,30	0,00	0,00	0%	
1.3.3	ATERRO MANUAL DE VALAS COM AREIA PARA ATERRO E COMPACTAÇÃO MECANIZADA AF_09/2016	m³	28,73	96,94	119,75	3.440,41	0,00	28,73	3.440,42	0,00	0,00	0%	
1.4	FUNDAÇÃO					15.800,13	0,00		15.800,15		0,00	0%	
1.4.1	(COMPOSIÇÃO REPRESENTATIVA) EXECUÇÃO DE ESTRUTURAS DE CONCRETO ARMADO PARA EDIFICAÇÃO HABITACIONAL UNIFAMILIAR TERRELA (CASA EM EMPREENDIMENTOS), FCK = 25 MPa, AF_01/2017	m³	2,72	2.641,24	3.262,98	8.875,30	0,00	2,72	8.875,31	0,00	0,00	0%	
1.4.2	(COMPOSIÇÃO REPRESENTATIVA) EXECUÇÃO DE ESTRUTURAS DE CONCRETO ARMADO, PARA EDIFICAÇÃO HABITACIONAL UNIFAMILIAR TERRELA (CASA EM EMPREENDIMENTOS), FCK = 25 MPa, AF_01/2017	m³	1,28	2.641,24	3.262,98	4.176,61	0,00	1,28	4.176,61	0,00	0,00	0%	
1.4.3	IMPERMEABILIZAÇÃO DE SUPERFÍCIE COM EMULSAO ASFALTICA, 2 DEMASOS AF_06/2018	m²	43,26	45,57	56,29	2.435,10	0,00	43,26	2.435,11	0,00	0,00	0%	
1.4.4	LASTRO DE CONCRETO MAGRO APLICADO EM BLOCOS DE COROAMENTO OU SAPATAS, ESPESSURA DE 3 CM AF_08/2017	m²	13,33	19,02	23,49	313,12	0,00	13,33	313,12	0,00	0,00	0%	
1.5	SUPERESTRUTURA					11.619,17	5.710,80		10.999,83		622,34	5%	
1.5.1	(COMPOSIÇÃO REPRESENTATIVA) EXECUÇÃO DE ESTRUTURAS DE CONCRETO ARMADO, PARA EDIFICAÇÃO HABITACIONAL UNIFAMILIAR TERRELA (CASA EM EMPREENDIMENTOS), FCK = 25 MPa, AF_01/2017	m³	1,8	2.641,24	3.262,98	5.873,36	2.936,68	1,8	5.873,36	0,00	0,00	0%	

Antonio Soares Cordeiro Neto
Engenheiro Civil
CREA - 051888554-2

Franklin de J. Sena
Engenheiro Civil
Crea 052008919-7

1.52	(COMPOSIÇÃO REPRESENTATIVA) EXECUÇÃO DE ESTRUTURAS DE CONCRETO ARMADO PARA EDIFICAÇÃO HABITACIONAL UNIFAMILIAR TERRELA (CASA EM EMPREENDIMENTOS), FCK = 25 MPa, AF_01/2017	m²	1.441	2.641,24	3.262,98	4.698,69	0,72	2.349,35	1,44	4.698,69	0,00	0,00	0%
1.53	Laje pré-fabricada treçada para piso ou cobertura, fôrço 30cm, h=12cm, el. enchimento em EPS h=8cm, inclusive escoamento em madrel e capeamento 4cm.	m²	5,3	159,93	197,57	1.047,12	2,15	424,78	2,15	424,78	3,15	622,94	15%
1.61	PAREDES E VEDAÇÃO ALVENARIA DE BLOCOS CERÂMICOS FURADOS NA VERTICAL DE 9X19X9CM, ESPESSURA 9CM) DE PAREDES COM ABELA LÍQUIDA MAIOR OU IGUAL A 6M² COM Vãos E ARGAMASSA DE ASSENTAMENTO COM PREPARO EM BETONEIRA AF_06/2014	m²	284,63	50,56	62,46	38.543,20	17.828,59	28.477,39	28.477,39	13.065,81	13,07	13.065,81	33%
1.62	CHARRISCO APLICADO EM ALVENARIAS E ESTRUTURAS DE CONCRETO INTERNAS COM COLHER DE PEDEIREIRO. ARGAMASSA TRAÇO 1:3 COM PREPARO EM BETONEIRA 400L AF_08/2014	m²	512,74	4,30	5,31	2.722,64	154,63	9.658,19	284,63	17.777,99	0,00	17.777,99	0%
1.63	MASSA ÚNICA PARA RECEBIMENTO DE PINTURA EM ARGAMASSA TRAÇO 1:2:8. PREPARO MANUAL APLICADA MANUALMENTE EM FACES INTERNAS DE PAREDES, ESPESSURA DE 10MM, COM EXECUÇÃO DE TALISCAS AF_06/2014	m²	512,74	25,06	30,95	15.869,30	412,74	2.191,65	512,74	2.722,65	0,00	0,00	0%
1.64	Chapim de concreto pré-moldado	m	45,12	56,93	70,33	3.173,28	193,11	5.976,75	193,11	5.976,75	319,63	9.892,55	62%
1.7	COBERTURA					43.050,74	0,00	0,00	0,00	0,00	45,12	9.892,55	100%
1.71	TELHAMENTO COM TELHA METÁLICA TERMOCÚSTICA E = 30 MM, COM ATÉ 2 ÁGUAS, INCLUSO ICAMENTO AF_07/2019	m²	67,45	246,29	304,26	20.522,33	0,00	0,00	0,00	0,00	43.050,74	43.050,74	100%
1.72	TRAMA DE AÇO COMPOSTA POR TERÇAS PARA TELHADOS DE ATÉ 2 ÁGUAS PARA TELHA ONDULADA DE FIBROCIMENTO, METÁLICA, PLÁSTICA OU TERMOCÚSTICA, INCLUSO TRANSPORTE VERTICAL AF_07/2019	m²	67,45	60,72	75,01	5.059,42	0,00	0,00	0,00	0,00	67,45	5.059,42	100%
1.73	CALHA EM CHAPA DE AÇO GALVANIZADO NÚMERO 24, DESENVOLVIMENTO DE 100 CM, INCLUSO TRANSPORTE VERTICAL AF_07/2019	M	11	202,86	250,61	2.756,71	0,00	0,00	0,00	0,00	11,00	2.756,71	100%
1.74	TUBO PVC, SÉRIE R, ÁGUA PLUVIAL, DN 100 MM, FORNECIDO E INSTALADO EM RAMAL DE ENCAMINHAMENTO AF_06/2022	M	7	71,20	87,96	615,72	0,00	0,00	0,00	0,00	7,00	615,72	100%
1.75	JOELHO 90 GRAUS PVC, SÉRIE R, ÁGUA PLUVIAL, DN 100 MM, JUNTA ELÁSTICA, FORNECIDO E INSTALADO EM RAMAL DE ENCAMINHAMENTO AF_06/2022	UN	4	46,16	57,02	228,08	0,00	0,00	0,00	0,00	4,00	228,08	100%
1.76	Fôrro de gesso comum, em placas 60x60 cm, inclusive modelamento com ripões 3,5cm x 5,5cm, instalado	m²	91,37	84,33	104,18	9.518,92	0,00	0,00	0,00	0,00	9,518,92	9.518,92	100%
1.77	Rolo em chapa aço galvanizado nº24 com desenvolvimento 25cm.	m	29,74	41,39	51,13	1.520,60	0,00	0,00	0,00	0,00	29,74	1.520,60	100%
1.78	FABRICAÇÃO E INSTALAÇÃO DE TESOURA INTERNA EM AÇO VÃO DE 10 M PARA TELHA ONDULADA DE FIBROCIMENTO, METÁLICA, PLÁSTICA OU TERMOCÚSTICA, INCLUSO ICAMENTO AF_12/2015	UN	1	2.289,92	2.828,96	2.828,96	0,00	0,00	0,00	0,00	1,00	2.828,96	100%
1.8	INSTALAÇÕES ELÉTRICAS					7.894,46	0,00	0,00	0,00	0,00	7.894,46	7.894,46	100%
1.8.1	Quadro de distribuição de embutir, em resina termoplástica, para até 32 disjuntores, SLIM, com baremeto, padrão DIN, exclusive disjuntores	un	1	510,83	631,07	631,07	0,00	0,00	0,00	0,00	1,00	631,07	100%
1.8.2	Disjuntor termomagnético bipolar 90 A, padrão DIN (Europeu - linha branca), curva C, corrente 10KA	un	1	138,27	170,81	170,81	0,00	0,00	0,00	0,00	1,00	170,81	100%
1.8.3	DISJUNTOR MONOPOLAR TIPO DIN, CORRENTE NOMINAL DE 10A - FORNECIMENTO E INSTALAÇÃO AF_10/2020	UN	4	11,38	14,05	56,20	0,00	0,00	0,00	0,00	4,00	56,20	100%
1.8.4	DISJUNTOR MONOPOLAR TIPO DIN, CORRENTE NOMINAL DE 20A - FORNECIMENTO E INSTALAÇÃO AF_10/2020	UN	3	13,13	16,22	48,66	0,00	0,00	0,00	0,00	3,00	48,66	100%
1.8.5	DISJUNTOR MONOPOLAR TIPO DIN, CORRENTE NOMINAL DE 25A - FORNECIMENTO E INSTALAÇÃO AF_10/2020	UN	1	13,13	16,22	16,22	0,00	0,00	0,00	0,00	1,00	16,22	100%
1.8.6	CABO DE COBRE FLEXÍVEL ISOLADO, 1,5 MM², ANTI-CHAMA 0,9/1,0 KV, PARA CIRCUITOS TERMINAIS - FORNECIMENTO E INSTALAÇÃO AF_12/2015	M	386,9	4,13	5,10	1.871,19	0,00	0,00	0,00	0,00	386,90	1.871,19	100%
1.8.7	CABO DE COBRE FLEXÍVEL ISOLADO, 2,5 MM², ANTI-CHAMA 450/750 V, PARA CIRCUITOS TERMINAIS - FORNECIMENTO E INSTALAÇÃO AF_12/2015	M	112	4,20	5,18	590,16	0,00	0,00	0,00	0,00	112,00	590,16	100%
1.8.8	CABO DE COBRE FLEXÍVEL ISOLADO, 4 MM², ANTI-CHAMA 450/750 V, PARA CIRCUITOS TERMINAIS - FORNECIMENTO E INSTALAÇÃO AF_12/2015	M	51	6,87	8,48	432,48	0,00	0,00	0,00	0,00	51,00	432,48	100%
1.8.9	INTERRUPTOR SIMPLES (2 MODULOS), 10A/250V, INCLUINDO SUPORTE E PLACA - FORNECIMENTO E INSTALAÇÃO AF_12/2015	UN	5	36,84	45,51	227,55	0,00	0,00	0,00	0,00	5,00	227,55	100%
1.8.10	INTERRUPTOR SIMPLES (1 MODULO), 10A/250V, INCLUINDO SUPORTE E PLACA - FORNECIMENTO E INSTALAÇÃO AF_12/2015	UN	4	23,37	28,87	115,48	0,00	0,00	0,00	0,00	4,00	115,48	100%
1.8.11	INTERRUPTOR SIMPLES (3 MODULOS), 10A/250V, INCLUINDO SUPORTE E PLACA - FORNECIMENTO E INSTALAÇÃO AF_12/2015	UN	2	50,32	62,16	124,32	0,00	0,00	0,00	0,00	2,00	124,32	100%
1.8.12	TOMADA BAIXA DE EMBUTIR (1 MODULO), 2P+T 10 A, INCLUINDO SUPORTE E PLACA - FORNECIMENTO E INSTALAÇÃO AF_12/2015	UN	16	24,62	30,41	486,56	0,00	0,00	0,00	0,00	16,00	486,56	100%
1.8.13	TOMADA MEIA DE EMBUTIR (1 MODULO), 2P+T 10 A, INCLUINDO SUPORTE E PLACA - FORNECIMENTO E INSTALAÇÃO AF_12/2015	UN	2	28,13	34,75	69,50	0,00	0,00	0,00	0,00	2,00	69,50	100%
1.8.14	TOMADA ALTA DE EMBUTIR (1 MODULO), 2P+T 20 A, INCLUINDO SUPORTE E PLACA - FORNECIMENTO E INSTALAÇÃO AF_12/2015	UN	4	38,95	48,11	192,44	0,00	0,00	0,00	0,00	4,00	192,44	100%
1.8.15	Luminária sobrepote quadrada, Led 24W* 6500K G- Light ou similar	un	20	97,93	120,98	2.419,60	0,00	0,00	0,00	0,00	20,00	2.419,60	100%
1.8.16	Dispositivo de proteção contra surto de tensão DPS 40ZOKKA - 1/5v Classe II	un	2	77,95	96,29	192,58	0,00	0,00	0,00	0,00	2,00	192,58	100%
1.8.17	Disjuntor diferencial DR 63 A - Dispositivo residual diferencial, tipo AC, 30MA	un	1	210,17	259,64	259,64	0,00	0,00	0,00	0,00	1,00	259,64	100%



Antonio Soares Cordeiro Neto
Engenheiro Civil
CREA 051888554-2

Franklin de J. Sena
Engenheiro Civil
Cred 052008919-7

RELATÓRIO FOTOGRÁFICO 2ª MEDIÇÃO - CONTRATAÇÃO DE EMPRESA DE ENGENHARIA PARA EXECUÇÃO DE OBRA NA CONSTRUÇÃO DE POSTOS DE SAÚDE DO MUNICÍPIO DE SANTALUZ/BAHIA - POSTO ALGODÕES

DATA	MUNICÍPIO	EMPREENDIMENTO
29/02/2024	Santaluz	Construção do Posto do Povoado do Algodões



FOTO 01 – (COMPOSIÇÃO REPRESENTATIVA) EXECUÇÃO DE ESTRUTURAS DE CONCRETO ARMADO, PARA EDIFICAÇÃO HABITACIONAL UNIFAMILIAR TÉRREA (CASA EM EMPREENDIMENTOS), FCK = 25 MPA. AF_01/2017



Antonio Soares Cordeiro Neto
Engenheiro Civil
CREA-051888554-2

FOTO 02 – - Laje pré-fabricada treliçada para piso ou cobertura, intereixo 38cm, h=12cm, el. enchimento em EPS h=8cm, inclusive escoramento em madeira e capeamento 4cm.

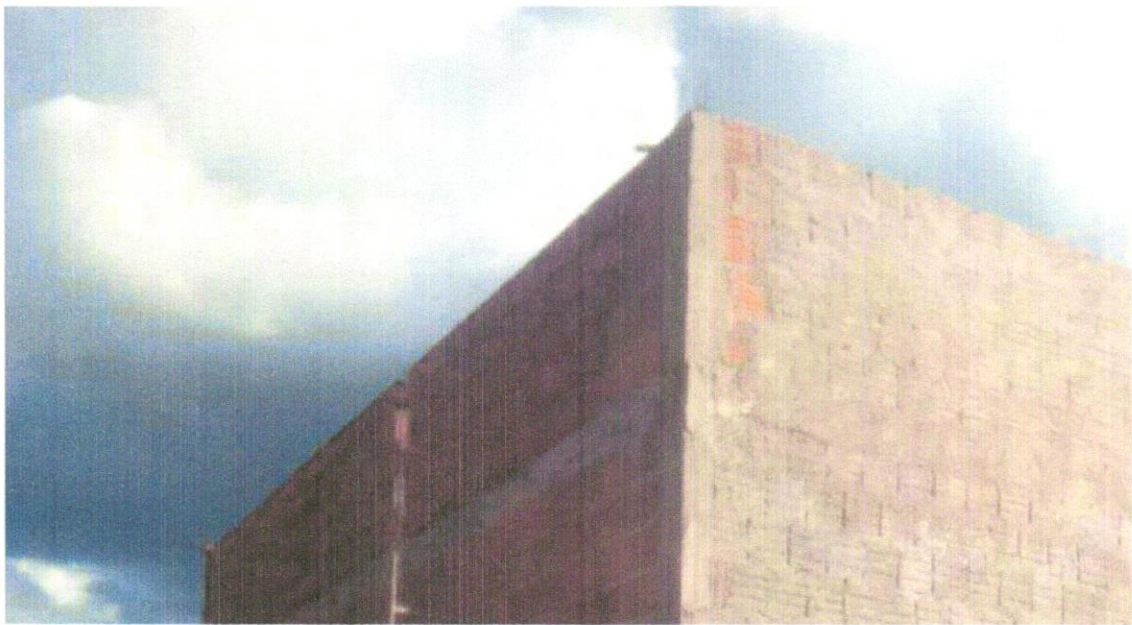
Franklin de J. Sena
Engenheiro Civil
Crea 052006919-7

DATA	MUNICÍPIO	EMPREENDIMENTO
29/02/2024	Santaluz	Construção do Posto do Povoado do Algodões



FOTO 03 - ALVENARIA DE VEDAÇÃO DE BLOCOS CERÂMICOS FURADOS NA VERTICAL DE 9X19X39CM (ESPESSURA 9CM) DE PAREDES COM ÁREA LÍQUIDA MAIOR OU IGUAL A 6M² COM VÃOS E ARGAMASSA DE ASSENTAMENTO COM PREPARO EM BETONEIRA. AF_06/2014



FOTO 04 - CHAPISCO APLICADO EM ALVENARIAS E ESTRUTURAS DE CONCRETO INTERNAS, COM COLHER DE PEDREIRO. ARGAMASSA TRAÇO 1:3 COM PREPARO EM BETONEIRA 400L. AF_06/2014

DATA	MUNICIPIO	EMPREENDIMENTO
29/02/2024	Santaluz	Construção do Posto do Povoado do Algodões

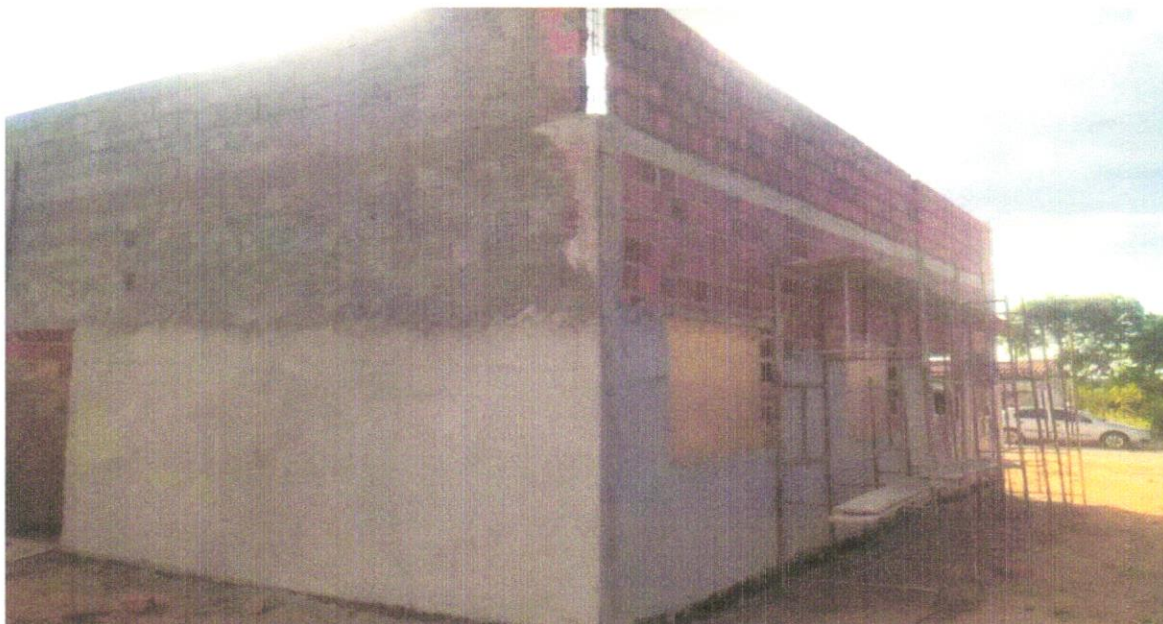

FOTO 05 – CHAPISCO APLICADO EM ALVENARIAS E ESTRUTURAS DE CONCRETO INTERNAS, COM COLHER DE PEDREIRO. ARGAMASSA TRAÇO 1:3 COM PREPARO EM BETONEIRA 400L. AF_06/2014

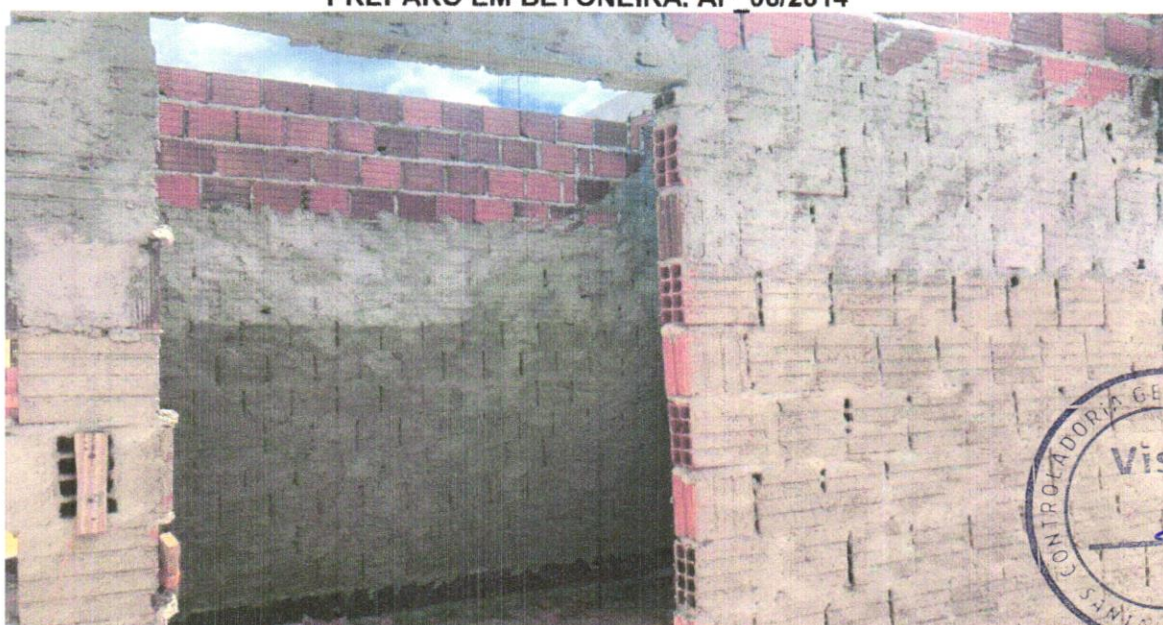

FOTO 06 – MASSA ÚNICA, PARA RECEBIMENTO DE PINTURA, EM ARGAMASSA TRAÇO 1:2:8, PREPARO MANUAL, APLICADA MANUALMENTE EM FACES INTERNAS DE PAREDES, ESPESSURA DE 10MM, COM EXECUÇÃO DE TALISCAS. AF_06/2014

DATA	MUNICÍPIO	EMPREENDIMENTO
29/02/2024	Santaluz	Reforma do Posto do Povoado do Algodões

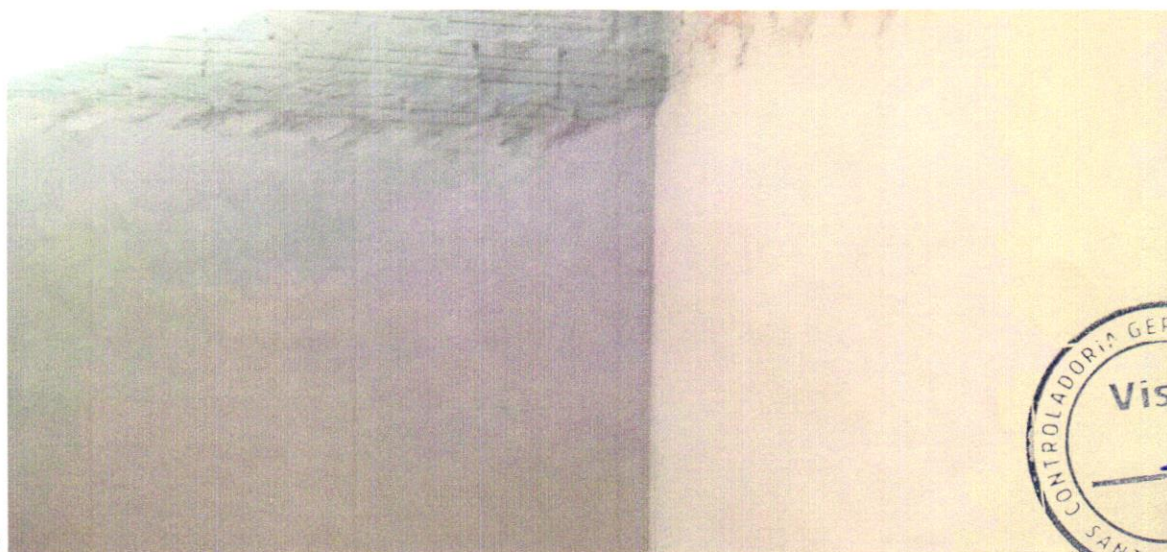

Foto 07– MASSA ÚNICA, PARA RECEBIMENTO DE PINTURA, EM ARGAMASSA TRAÇO 1:2:8, PREPARO MANUAL, APLICADA MANUALMENTE EM FACES INTERNAS DE PAREDES, ESPESSURA DE 10MM, COM EXECUÇÃO DE TALISCAS. AF_06/2014

Franklin de J. Sena
Engenheiro Civil
Cred 052008919-7



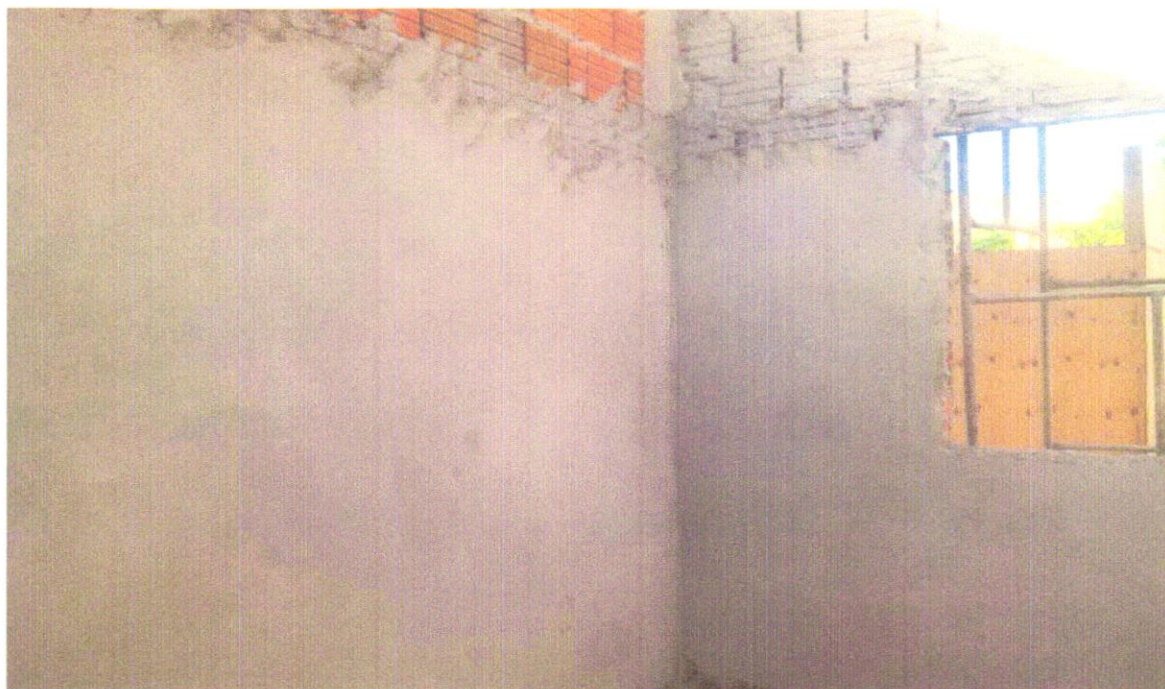

Protocolo de Envio de Arquivos

Prezado cliente,

Seus arquivos foram armazenados na Caixa Econômica Federal em 03/03/2024 21:59:27.

Este protocolo é sua garantia de que o arquivo foi devidamente recebido e armazenado para processamento pela Caixa Econômica Federal. Havendo ocorrências impeditivas no processamento do arquivo será enviada uma nota explicativa para a sua caixa postal no Conectividade Social contendo a(s) ocorrência(s) encontrada(s) e as ações necessárias para a solução.

Informações Complementares:

O número de protocolo do arquivo N4tfvGDVwp00000.SFP é:

71bec584-7218-43c6-b7aa-95fc7e2e4a90

Transmissor: PROSPECTA CONTABILIDADE E CONSULTORIA LTDA:35080947000134

Inscrição do Transmissor: 35080947000134

Responsável: PROSPECTA CONTABILIDADE E CONS

Inscrição do Responsável: 05892825574

Competência: 02/2024

NRA: N4tfvGDVwp00000

Base de Processamento: Riachão do Jacuípe / BA

Código de Recolhimento: 150

Contato: MURILO LIMA OLIVEIRA

Telefone: 007199103540



RELACÃO DE TOMADOR/OBRA - RET
 858900000069 302001802408 307686180832 395736100011

EMPRESA: ASCN CONSTRUTORA LTDA
 N° ARQUIVO: N4LfvGDVwp0000-0
 FAPAS: 507 OUTRAS ENTIDADES: 0079 SIMPLES: 1 ALIQ RAI: 3,0 FAP: 1,00 RAI AJUSTADO: 3,00 COD REC: 150 COMP: 02/2024
 N° CONTROLE: FE5m3Rtnfh70000-7
 TOMADOR/OBRA : ASCN CONSTRUTORA LTDA
 INSCRIÇÃO: 33.957.361/0001-80
 N° CONTROLE: AJEKfPbBg0u0000-4
 LOGRADOURO
 BAIRRO
 CIDADE
 CEP
 CONSELHEIRO ELIEL MARTINS 131
 RIACHAO DO JACUIPE 44640000
 UF
 BA

MODALIDADE : "Branco"-Recolhimento ao FGTS e Declaração à Previdência

VALORES PREVIDÊNCIA		VALORES FGTS - 8%	
REM SEM 13° SALÁRIO	3.530,00	REM SEM 13° SALÁRIO	1.412,00
REM BASE CALC 13° SAL	0,00	REM 13° SALÁRIO	0,00
		DEPÓSITO	112,96
		ENCARGOS FGTS	0,00
		CONTRIB SOCIAL	0,00
		ENCARGOS CONTRIB SOC	0,00
TOTAL TRABALHADORES	2	TOTAL TRABALHADORES	1

VALORES PREVIDÊNCIA		VALORES FGTS - 8%	
REM SEM 13° SALÁRIO	3.530,00	REM SEM 13° SALÁRIO	1.412,00
REM BASE CALC 13° SAL	0,00	REM 13° SALÁRIO	0,00
CONTR SEGURADOS DEVIDA	341,88	DEPÓSITO	112,96
VAL DEVIDO PREV SOC	1.172,13	ENCARGOS FGTS	0,00
		CONTRIB SOCIAL	0,00
		ENCARGOS CONTRIB SOC	0,00
TOTAL TRABALHADORES	2	TOTAL TRABALHADORES	1



RELAÇÃO DE TOMADOR/OBRA - RET

858900000069 302001802408 307686180832 395736100011

EMPRESA: ASCN CONSTRUTORA LTDA
FPAS: 507 OUTRAS ENTIDADES: 0079 SIMPLES: 1 ALIQ RAT: 3,0 FAP: 1,00 RAT AJUSTADO: 3,00 COD REC: 150 COMP: 02/2024
TOMADOR/OBRA : MUNICIPIO DE ANDORINHA
LOGRADOURO
VARZEA GRANDE
N° ARQUIVO: N4tfvGDVivp0000-0
N° CONTROLE: FE5m3RTInfh70000-7
INSCRIÇÃO: 33.957.361/0001-80
INSCRIÇÃO: 900112537073
BAIRRO
CIDADE
POVOADO
PINDOBACU
UF
BA

MODALIDADE : "Branco"-Recolhimento ao FGTS e Declaração à Previdência

VALORES PREVIDÊNCIA	
REM SEM 13° SALÁRIO	1.882,67
REM BASE CALC 13° SAL	235,34
TOTAL TRABALHADORES	2

VALORES FGTS - 8%	
REM SEM 13° SALÁRIO	1.412,00
REM 13° SALÁRIO	0,00
DEPÓSITO	112,96
ENCARGOS FGTS	0,00
CONTRIB SOCIAL	0,00
ENCARGOS CONTRIB SOC	0,00
TOTAL TRABALHADORES	1

VALORES PREVIDÊNCIA	
REM SEM 13° SALÁRIO	1.882,67
REM BASE CALC 13° SAL	235,34
CONTR SEGURADOS DEVIDA	161,85
VAL DEVIDO PREV SOC	771,83
TOTAL TRABALHADORES	2

VALORES FGTS - 8%	
REM SEM 13° SALÁRIO	1.412,00
REM 13° SALÁRIO	0,00
DEPÓSITO	112,96
ENCARGOS FGTS	0,00
CONTRIB SOCIAL	0,00
ENCARGOS CONTRIB SOC	0,00
TOTAL TRABALHADORES	1



RELAÇÃO DE TOMADOR/OBRA - RET

8589000000069 302001802408 307686180832 395736100011

EMPRESA: ASCN CONSTRUTORA LTDA
FPAS: 507 OUTRAS ENTIDADES: 0079 SIMPLES: 1 ALIQ RAT: 3,0 FAP: 1,00 RAT AJUSTADO: 3,00 COD REC: 150 COMP: 02/2024
TOMADOR/OBRA : PRACA DISTRITO DE VARZEA GRANDE
LOGRADOURO
VARZEA GRANDE
Nº ARQUIVO: N4tfvGDViwp0000-0
Nº CONTROLE: FE5m3RTnfh70000-7
INSCRIÇÃO: 33.957.361/0001-80
INSCRIÇÃO: 900142441777
Nº CONTROLE: As8HBicsXwv0000-2
BAIRRO
CIDADE
POVOADO
CEP
PINDOBACU
UF
BA

MODALIDADE : "Branco"-Recolhimento ao FGTS e Declaração à Previdência

VALORES PREVIDÊNCIA

REM SEM 13º SALÁRIO 1.412,00
REM BASE CALC 13º SAL 0,00

VALORES FGTS - 8%

REM SEM 13º SALÁRIO 1.412,00
REM 13º SALÁRIO 0,00
DEPÓSITO 112,96
ENCARGOS FGTS 0,00
CONTRIB SOCIAL 0,00
ENCARGOS CONTRIB SOC 0,00
TOTAL TRABALHADORES 1

TOTAIS DO TOMADOR

VALORES PREVIDÊNCIA

REM SEM 13º SALÁRIO 1.412,00
REM BASE CALC 13º SAL 0,00
CONTR SEGURADOS DEVIDA 108,90
VAL DEVIDO PREV SOC 515,55

VALORES FGTS - 8%

REM SEM 13º SALÁRIO 1.412,00
REM 13º SALÁRIO 0,00
DEPÓSITO 112,96
ENCARGOS FGTS 0,00
CONTRIB SOCIAL 0,00
ENCARGOS CONTRIB SOC 0,00
TOTAL TRABALHADORES 1



RELAÇÃO DE TOMADOR/OBRA - RET

858900000069 302001802408 307686180832 395736100011

EMPRESA: ASCN CONSTRUTORA LTDA
 Nº ARQUIVO: N4tfvGDVivp0000-0
 Nº CONTROLE: FE5m3RTnfh70000-7
 FPAS: 507 OUTRAS ENTIDADES: 0079 SIMPLES: 1 ALIQ RAT: 3,0 FAP: 1,00 RAI AJUSTADO: 3,00 COD REC: 150 COMP: 02/2024
 TOMADOR/OBRA : MUNICIPIO DE LAGOA REDONDA
 INSCRIÇÃO: 900152933878 Nº CONTROLE: JnhWAL5bcm40000-4
 LOGRADOURO
 BAIRRO
 CIDADE
 LAGOA REDONDA
 DISTRITO LAGOA
 ITAPICURU
 CEP
 48475000
 UF
 BA

MODALIDADE : "Branco"-Recolhimento ao FGTS e Declaração à Previdência

VALORES PREVIDÊNCIA		VALORES FGTS - 8%	
REM SEM 13º SALÁRIO	2.229,58	REM SEM 13º SALÁRIO	2.229,58
REM BASE CALC 13º SAL	0,00	REM 13º SALÁRIO	0,00
		DEPÓSITO	178,36
		ENCARGOS FGTS	0,00
		CONTRIB SOCIAL	0,00
		ENCARGOS CONTRIB SOC	0,00
TOTAL TRABALHADORES	1	TOTAL TRABALHADORES	1

VALORES PREVIDÊNCIA		VALORES FGTS - 8%	
REM SEM 13º SALÁRIO	2.229,58	REM SEM 13º SALÁRIO	2.229,58
REM BASE CALC 13º SAL	0,00	REM 13º SALÁRIO	0,00
CONTR SEGURADOS DEVIDA	182,48	DEPÓSITO	178,36
VAL DEVIDO PREV SOC	824,58	ENCARGOS FGTS	0,00
		CONTRIB SOCIAL	0,00
		ENCARGOS CONTRIB SOC	0,00
TOTAL TRABALHADORES	1	TOTAL TRABALHADORES	1



MINISTÉRIO DA FAZENDA - MF
 858900000069 302001802408 307686180832 395736100011

RELAÇÃO DE TOMADOR/OBRA - RET

EMPRESA: ASCN CONSTRUTORA LTDA
 N° ARQUIVO: N4tfvGDVivp0000-0
 INSCRIÇÃO: 33.957.361/0001-80 N° CONTROLE: FE5m3RTnfh70000-7
 FAPAS: 507 OUTRAS ENTIDADES: 0079 SIMPLES: 1 ALIQ RAT: 3,0 FAP: 1,00 RAT AJUSTADO: 3,00 COD REC: 150 COMP: 02/2024
 TOMADOR/OBRA : MUNICIPIO DE MONTE SANTO INSCRIÇÃO: 900157349571 N° CONTROLE: L1RL09bXvzt0000-3
 LOGRADOURO BAIRRO CIDADE CEP UF
 POVOADO MARIA LIMA POVOADO MONTE SANTO 48800000 BA

MODALIDADE : 1-Declaração ao FGTS e à Previdência

VALORES PREVIDÊNCIA		VALORES FGTS - 8%	
REM SEM 13° SALÁRIO	470,67	REM SEM 13° SALÁRIO	0,00
REM BASE CALC 13° SAL	235,34	REM 13° SALÁRIO	0,00
		DEPÓSITO	0,00
		ENCARGOS FGTS	0,00
		CONTRIB SOCIAL	0,00
		ENCARGOS CONTRIB SOC	0,00
TOTAL TRABALHADORES	1	TOTAL TRABALHADORES	0

VALORES PREVIDÊNCIA		VALORES FGTS - 8%	
REM SEM 13° SALÁRIO	470,67	REM SEM 13° SALÁRIO	0,00
REM BASE CALC 13° SAL	235,34	REM 13° SALÁRIO	0,00
CONTR SEGURADOS DEVIDA	52,95	DEPÓSITO	0,00
VAL DEVIDO PREV SOC	256,27	ENCARGOS FGTS	0,00
		CONTRIB SOCIAL	0,00
		ENCARGOS CONTRIB SOC	0,00
TOTAL TRABALHADORES	1	TOTAL TRABALHADORES	0



RELAÇÃO DE TOMADOR/OBRA - RET

858900000069 302001802408 307686180832 395736100011

EMPRESA: ASCN CONSTRUTORA LTDA
FPAS: 507 OUTRAS ENTIDADES: 0079 SIMPLES: 1 ALIQ RAT: 3,0 FAP: 1,00 RAT AJUSTADO: 3,00 COD REC: 150 COMP: 02/2024
TOMADOR/OBRA : CNO CICLOVIA MUNICIPIO DE ANDORINHA INSCRIÇÃO: 33.957.361/0001-80 N° ARQUIVO: N4tfvGDVwp0000-0
LOGRADOURO BAIRO INSCRIÇÃO: 900157416579 N° CONTROLE: FE5m3Rtnfh70000-7
TRECHO ENTRE SEDE DE ANDORINHA CENTRO CIDADE ANDORINHA CEP 48990000 UF BA
N° CONTROLE: DYbOX1XtCgL0000-3

MODALIDADE : "Branco"-Recolhimento ao FGTS e Declaração à Previdência

VALORES PREVIDÊNCIA		VALORES FGTS - 8%	
REM SEM 13° SALÁRIO	1.412,00	REM SEM 13° SALÁRIO	1.412,00
REM BASE CALC 13° SAL	0,00	REM 13° SALÁRIO	0,00
		DEPÓSITO	112,96
		ENCARGOS FGTS	0,00
		CONTRIB SOCIAL	0,00
		ENCARGOS CONTRIB SOC	0,00
TOTAL TRABALHADORES	1	TOTAL TRABALHADORES	1

VALORES PREVIDÊNCIA		VALORES FGTS - 8%	
REM SEM 13° SALÁRIO	1.412,00	REM SEM 13° SALÁRIO	1.412,00
REM BASE CALC 13° SAL	0,00	REM 13° SALÁRIO	0,00
CONTR SEGURADOS DEVIDA	108,90	DEPÓSITO	112,96
VAL DEVIDO PREV SOC	515,55	ENCARGOS FGTS	0,00
		CONTRIB SOCIAL	0,00
		ENCARGOS CONTRIB SOC	0,00
TOTAL TRABALHADORES	1	TOTAL TRABALHADORES	1



RESUMO - RELAÇÃO DE TOMADOR/OBRA - RET

858900000069 302001802408 307686180832 395736100011

EMPRESA: ASCN CONSTRUTORA LTDA
FPAS: 507 OUTRAS ENTIDADES: 0079 SIMPLES: 1 ALIQ RAT: 3,0 FAP: 1,00 RAT AJUSTADO: 3,00 COD REC: 150 COMP: 02/2024
INSCRIÇÃO: 33.957.361/0001-80
Nº ARQUIVO: N4tfvGDVwp0000-0
Nº CONTROLE: FE5m3RTnfh70000-7

TOTAIS DA EMPRESA		VALORES PREVIDÊNCIA		VALORES FGTS - 8%	
REM SEM 13º SALÁRIO	10.936,92	REM SEM 13º SALÁRIO	7.877,58		
REM BASE CALC 13º SAL	470,68	REM 13º SALÁRIO	0,00		
CONTR SEGURADOS DEVIDA	956,96	DEPÓSITO	630,20		
VAL DEVIDO PREV SOC	4.055,91	ENCARGOS FGTS	0,00		
		CONTRIB SOCIAL	0,00		
		ENCARGOS CONTRIB SOC	0,00		
TOTAL TRABALHADORES	8	TOTAL TRABALHADORES	5		
		TOTAL A RECOLHER	630,20		



FGTS - FUNDO DE GARANTIA DO TEMPO DE SERVIÇO

DATA: 03/03/2024

GFIP - SEFIP 8.40 (30/07/2021)

HORA: 21:57:29

PÁG : 001/001

RELATÓRIO ANALÍTICO DA GRF

EMPRESA: ASCN CONSTRUTORA LTDA

INSCRIÇÃO: 33.957.361/0001-80

COMPETÊNCIA: 02/2024

CÓD REC: 150

FPAS: 507

SIMPLES: 1

	FGTS - 8%
QTDE TRABALHADORES	5
REMUNERAÇÃO	7.877,58
DEPÓSITO	630,20
ENCARGOS FGTS	0,00
CONTRIB SOCIAL	0,00
ENCARGOS CONTRIB SOC	0,00
TOTAL A RECOLHER	630,20

VALIDADE DO CÁLCULO: até 07/03/2024

RELATÓRIO PARA SIMPLES CONFERÊNCIA, NÃO É VÁLIDO PARA QUITAÇÃO.

A(S) GRF(S), PARA FINS DE QUITAÇÃO, SERÁ(ÃO) IMPRESSA(S) SOMENTE APÓS TRANSMISSÃO DO ARQUIVO VALIDADO PELO CONECTIVIDADE SOCIAL.

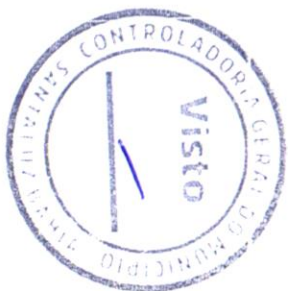

RELAÇÃO DOS TRABALHADORES CONSTANTES NO ARQUIVO SEFIP
MODALIDADE : "BRANCO"-RECOLHIMENTO AO FGIS E DECLARAÇÃO À PREVIDÊNCIA

858900000069 302001802408 307686180832 395736100011

EMPRESA: ASCN CONSTRUTORA LTDA
COMP: 02/2024 COD REC: 150 COD GPS: 2100 FPAS: 507 OUTRAS ENT: 0079 SIMPLES: 1 RAT: 3,0 INSCRIÇÃO: 33.957.361/0001-80
TOMADOR/OBRA: ASCN CONSTRUTORA LTDA FAP: 1,00 RAT AJUSTADO: 3,00
NOME TRABALHADOR PIS/PASEP/CI ADMISSÃO CAT OCOR DATA/COD MOVIMENTAÇÃO CBO JAM
REM SEM 13º SAL RFM 13º SAL BASE CÁL. 13º SAL. PREV SOC CONTRIB SEG DEVIDA BASE CÁL PREV SOCIAL DEPÓSITO
JULIANNE APARECIDA CARNEIRO LIMA 0,00 162.72637.87-0 28/03/2023 01 108,90 112,96 04110
1.412,00 0,00



RELAÇÃO DOS TRABALHADORES CONSTANTES NO ARQUIVO SEFIP
MODALIDADE : "BRANCO"-RECOLHIMENTO AO FGTS E DECLARAÇÃO À PREVIDÊNCIA

8589000000069 302001802408 307686180832 395736100011

EMPRESA: ASCN CONSTRUTORA LTDA
COMP: 02/2024 COD REC: 150 COD GPS: 2100 FPAS: 507 OUTRAS ENT: 0079 SIMPLES: 1 RAT: 3,0 INSCRIÇÃO: 33.957.361/0001-80
TOMADOR/OBRA: ASCN CONSTRUTORA LTDA
NOME TRABALHADOR
REM SEM 13º SAI REM 13º SAI BASE CÁL. 13º SAI. PREV SOC CONTRIB SEG DEVIDA ADMISSÃO CAT OCOR DATA/COD MOVIMENTAÇÃO CBO
REM SEM 13º SAI 0,00 0,00 0,00 0,00 01/01/2023 11 232,98 02142
0,00 0,00

ANTONIO SOARES CORDEIRO NETO 2.119,00 0,00 160.13826.58-8 0,00 01/01/2023 11 232,98 02142 0,00

TOTAIS DA EMPRESA/TOMADOR 3.530,00 0,00 341,88 112,96 0,00



RELAÇÃO DOS TRABALHADORES CONSTANTES NO ARQUIVO SEFIP
 RESUMO DO FECHAMENTO - TOMADOR DE SERVIÇOS/OBRA

MODALIDADE: "BRANCO" RECOLHIMENTO AO FGTS E DECLARAÇÃO À PREVIDÊNCIA
 858900000069 302001802408 307686180832 395736100011

Nº ARQUIVO: N4t5vGDVwip0000-0
 INSCRIÇÃO: 33.957.361/0001-80
 FAP: 1,00 RAT AJUSTADO: 3,00
 INSCRIÇÃO: 33.957.361/0001-80
 CNAE PREFONDERANTE 4120400
 CNAE: 4120400

EMPRESA: ASCN CONSTRUTORA LTDA
 COME: 02/2024 COD REC:150 COD GPS: 2100 FPAS: 507 OUTRAS ENT: 0079 SIMPLES: 1 RAT: 3,0
 TOMADOR/OBRA: ASCN CONSTRUTORA LTDA Nº DE CONTROLE: AJEKfPbBq0u0000-4
 LOGRADOURO: CONSELHEIRO ELIEL MARTINS 131 BAIRRO: CENTRO
 CIDADE: RIACHAO DO JACUIPE UF: BA CEP: 44640-000

CAI	QUANT	REMUNERAÇÃO SEM 13º	REMUNERAÇÃO 13º	BASE CÁL PREV SOC	BASE CÁL 13º PREV SOC
01	1	1.412,00	0,00	1.412,00	0,00
11	1	2.118,00	0,00	2.118,00	0,00
TOTALS:	2	3.530,00	0,00	3.530,00	0,00



RESUMO DAS INFORMAÇÕES À PREVIDÊNCIA SOCIAL CONSTANTES NO ARQUIVO SEFIP
TOMADOR DE SERVIÇOS/OBRA

Nº ARQUIVO: N4tfgDviwp0000-0
INSCRIÇÃO: 33.957.361/0001-80
FAP: 1,00 RAT AJUSTADO: 3,00
INSCRIÇÃO: 33.957.361/0001-80
CNAE PREPONDERANTE: 4120400
CNAE: 4120400

FPAS: 507 OUTRAS ENT: 0079 SIMPLES: 1 RAT: 3,0
Nº DE CONTROLE: AJEKIPB9u0000-4
BAIRRO: CENTRO
TELEFONE: 0075 9189 5303

EMPRESA: ASCN CONSTRUTORA LTDA
COMP: 02/2024 COD REC: 150 COD GPS: 2100
TOMADOR/OBRA: ASCN CONSTRUTORA LTDA
LOGRADOURO: CONSELHEIRO ELIEL MARTINS 131
CIDADE: RIACHAO DO JACUIPE UF: BA CEP: 4+640-000

VALOR DEV PREV SOC CALCULADO SEFIP: 1.172,13 CONTRIB SEGURADOS - DEVIDA: 341,88
SALÁRIO FAMÍLIA: 0,00 RECEITA EVENTO DESP/PATROCÍNIO: 0,00
SALÁRIO MATERNIDADE: 0,00 PERC DE ISENÇÃO DE FILANTROPIA: 0,00
VALORES PAGOS COOP TRABALHO - SEM ADICIONAL: 0,00 13º SALÁRIO MATERNIDADE: 0,00
VALORES PAGOS COOP TRABALHO - ADIC. 15 ANOS: 0,00 COM PRODUÇÃO PJ: 0,00
VALORES PAGOS COOP TRABALHO - ADIC. 20 ANOS: 0,00 COM PRODUÇÃO PF: 0,00
VALORES PAGOS COOP TRABALHO - ADIC. 25 ANOS: 0,00 VALOR DAS FATURAS EMITIDAS PARA O TOMADOR: 0,00

COMPENSAÇÃO
PERÍODO INICIAL: VALOR SOLICITADO: 0,00
VALOR ABATIDO: 0,00 VALOR A COMPENSAR: 0,00 VALOR EXCEDENTE AO LIMITE DOS 30%: 0,00

RETENÇÃO (LEI 9.711/98)
VALOR INFORMADO: 0,00 VALOR ABATIDO PELO SEFIP: 0,00 VALOR A COMPENSAR/RESTITUIR: 0,00

BASE DE CÁLCULO APOSENTADORIA ESPECIAL/OCCORRÊNCIA
15 ANOS: 0,00 20 ANOS: 0,00
QUANTIDADE: 0 QUANTIDADE: 0

QUANTIDADE DE MOVIMENTAÇÕES / CÓDIGOS

H	0	T1	0	T2	0	T3	0	T4	0	I5	0	J	0	K	0	L	0	M	0
N1	0	N2	0	N3	0	O1	0	O2	0	O3	0	P1	0	P2	0	P3	0	Q1	0
Q2	0	Q3	0	Q4	0	Q5	0	Q6	0	Q7	0	R	0	R1	0	S2	0	S3	0
U1	0	U2	0	U3	0	U4	0	U5	0	V3	0	W	0	X	0	X1	0	Y	0
Z1	0	Z2	0	Z3	0	Z4	0	Z5	0	Z6	0	Z6	0	Z6	0	Z6	0	Z6	0



RELAÇÃO DOS TRABALHADORES CONSTANTES NO ARQUIVO SFFIP
 MODALIDADE : "BRANCO"-RECOLHIMENTO AO FGTS E DECLARAÇÃO À PREVIDÊNCIA

858900000069 302001802408 307686180832 395736100011

EMPRESA: ASCN CONSTRUTORA LTDA
 COMP: 02/2024 COD REC: 150 COD GPS: 2100 FPAS: 507 OUTRAS ENT: 0079 SIMPLES: 1 RAT: 3,0 INSCRIÇÃO: 33.957.361/0001-80
 TOMADOR/OBRA: MUNICIPIO DE ANDORINHA
 INSCRIÇÃO: 900112537073
 NOME TRABALHADOR
 REM SEM 13º SAL. REM 13º SAL. BASE CÁL. 13º SAL. PREV SOC CONTRIB SEG DEVIDA ADMISSÃO CAT OCOR DATA/COD MOVIMENTAÇÃO CBO
 REM SEM 13º SAL. 0,00 166.40487,31-5 0,00 13/03/2022 01 108,90 112,96 07170
 VINICIUS SILVA BISPO 1.412,00 0,00

TOTALS DA EMPRESA/TOMADOR 117,67 235,34 161,85 112,96 0,00



RELAÇÃO DOS TRABALHADORES CONSTANTES NO ARQUIVO SFFTP
 RESUMO DO FECHAMENTO - TOMADOR DE SERVIÇOS/OBRA
 MODALIDADE : "BRANCO" RECOLHIMENTO AO FGTS E DECLARAÇÃO À PREVIDÊNCIA
 8589000000069 302001802408 307686180832 395736100011

EMPRESA: ASCN CONSTRUTORA LTDA
 COMP: 02/2024 COD REC:150 COD GPS:2100 FPAS:507 OUTRAS ENT:0079 SIMPLES:1 RAT:3,0
 TOMADOR/OBRA: MUNICIPIO DE ANDORINHA N° DE CONTROLE: OwdceFMR07K0000-0
 LOGRADOURO: CONSELHEIRO ELIEL MARTINS 131 BAIRRO: CENTRO CNAE PREFONDERANTE 4120400
 CIDADE: RIACHAO DO JACUIPE UF: BA CEP: 44640-000 CNAE: 4120400

CAT	QUANT	REMUNERAÇÃO SEM 13°	REMUNERAÇÃO 13°	BASE CÁL PREV SOC	BASE CÁL 13° PREV SOC
01	2	1.412,00	0,00	1.882,67	235,34
TOTAIS:	2	1.412,00	0,00	1.882,67	235,34



RESUMO DAS INFORMAÇÕES À PREVIDÊNCIA SOCIAL CONSTANTES NO ARQUIVO SEFIP
TOMADOR DE SERVIÇOS/OBRA

Nº ARQUIVO: N4t5vGDvwp0000-0
INSCRIÇÃO: 33.957.361/0001-80
FAP: 1,00 RAT AJUSTADC: 3,00
INSCRIÇÃO: 900112537073
CNAE PREPONDERANTE: 4120400
CNAE: 4120400

FPAS: 507 OUTRAS ENT: 0079 SIMPLES: 1 RAT: 3,0
Nº DE CONTROLE: OwdcgmR0/K0000-0
BAIRRO: CENTRO
UF: BA CEP: 4+640-000 TELEFONE: 0075 9189 5303

EMPRESA: ASCN CONSTRUTORA LTDA
COMP: 02/2024 COD REC: 150 COD GPS: 2100
TOMADOR/OBRA: MUNICÍPIO DE ANDORINHA
LOCALIDADE: CONSELHEIRO ELIEL MARTINS 131
CIDADE: RIACHÃO DO JACUIPE

VALOR DEV PREV SOC CALCULADO SEFIP: 771,83 CONTRIB SEGURADOS - DEVIDA: 161,85
SALÁRIO FAMÍLIA: 0,00 RECEITA EVENTO DESP/PAIROCÍNIO: 0,00
SALÁRIO MATERNIDADE: 0,00 PERC DE ISENÇÃO DE FILANTROPIA: 0,00
VALORES PAGOS COOP TRABALHO - SEM ADICIONAL: 0,00 13º SALÁRIO MATERNIDADE: 0,00
VALORES PAGOS COOP TRABALHO - ADIC. 15 ANOS: 0,00 COM PRODUÇÃO PJ: 0,00
VALORES PAGOS COOP TRABALHO - ADIC. 20 ANOS: 0,00 COM PRODUÇÃO PF: 0,00
VALORES PAGOS COOP TRABALHO - ADIC. 25 ANOS: 0,00 VALOR DAS FATURAS EMITIDAS PARA O TOMADOR: 0,00

COMPENSAÇÃO
PERÍODO INICIAL: PERÍODO FINAL: VALOR SOLICITADO: 0,00
VALOR ABATIDO: 0,00 VALOR A COMPENSAR: 0,00 VALOR EXCEDENTE AO LIMITE DOS 30%: 0,00

RETENÇÃO (LEI 9.711/98)
VALOR INFORMADO: 0,00 VALOR ABATIDO PELO SEFIP: 0,00 VALOR A COMPENSAR/RESTITUIR: 0,00

BASE DE CÁLCULO APOSENTADORIA ESPECIAL/OCCORRÊNCIA
15 ANOS: 0,00 20 ANOS: 0,00 25 ANOS: 0,00
QUANTIDADE: 0 QUANTIDADE: 0 QUANTIDADE: 0

QUANTIDADE DE MOVIMENTAÇÕES / CÓDIGOS

H :	0	I1 :	1	I2 :	0	I3 :	0	I4 :	0	I5 :	0	J :	0	K :	0	L :	0	M :	0
N1 :	0	N2 :	0	N3 :	0	O1 :	0	O2 :	0	O3 :	0	P1 :	0	P2 :	0	P3 :	0	Q1 :	0
Q2 :	0	Q3 :	0	Q4 :	0	Q5 :	0	Q6 :	0	Q7 :	0	R1 :	0	R2 :	0	R3 :	0	S1 :	0
T1 :	0	U1 :	0	U2 :	0	U3 :	0	U4 :	0	V1 :	0	W :	0	X :	0	X1 :	0	Y :	0
Z1 :	0	Z2 :	0	Z3 :	0	Z4 :	0	Z5 :	0	Z6 :	0	Z7 :	0	Z8 :	0	Z9 :	0	Z10 :	0



RELAÇÃO DOS TRABALHADORES CONSTANTES NO ARQUIVO SEFIP
MODALIDADE: "BRANCO"-RECOLHIMENTO AO FGTS E DECLARAÇÃO A PREVIDÊNCIA

8589000000069 302001802408 307686180832 395736100011

EMPRESA: ASCN CONSTRUTORA LTDA
COMP: 02/2024 COD REC: 150 COD GPS: 2100 FPAS: 507 OUTRAS ENT: 0079 SIMPLES: 1 RAT: 3,0 INSCRIÇÃO: 33.957.361/0001-80
TOMADOR/OBRA: PRACA DISTRITO DE VARZEA GRANDE PINDOBAC
INSCRIÇÃO: 900142441777
NOME TRABALHADOR
REM SEM 13º SAI
REM 13º SAI
BASE CÁL. 13º SAI. PREV SOC
BASE CÁL. PREV SOCIAL
PIS/PASEP/CI
ADMISSÃO CAT OCOR DATA/COD MOVIMENTAÇÃO
CONTRIB SEG DEVIDA
DEPÓSITO
CBO
JAM

GENIVAL ALMEIDA BISPO FILHO
1.412,00 0,00 206.46382.63-7 14/07/2022 01 108,90 112,96 07170 0,00

TOTAIS DA EMPRESA/TOMADOR
1.412,00 0,00 108,90 112,96 0,00



RELAÇÃO DOS TRABALHADORES CONSTANTES NO ARQUIVO SEFIP
RESUMO DO FECHAMENTO - TOMADOR DE SERVIÇOS/OBRA
MODALIDADE : "BRANCO" - RECOLHIMENTO AO FGTS E DECLARAÇÃO À PREVIDÊNCIA
858900000069 302001802408 307686180832 395736100011

EMPRESA: ASCN CONSTRUTORA LTDA
COMP: 02/2024 COD REC: 150 COD GPS: 2100 FRAS: 507 OUTRAS ENT: 0079 SIMPLES: 1 RAT: 3,0
TOMADOR/OBRA: PRACA DISTRITO DE VARZEA GRANDE PINDOBAC N° DE CONTROLE: As8HBicsXwv0000-2
LOGRADOURO: CONSELHEIRO ELIEL MARTINS 131 BAIRRO: CENTRO
CIDADE: RIACHAO DO JACUIPE UF: BA CEP: 4+640-000

N° ARQUIVO: N4tfvGDVimp0000-0
INSCRIÇÃO: 33.957.361/0001-80
FAP: 1,00 RAT AJUSTADO: 3,00
INSCRIÇÃO: 900142441777
CNAE PREPONDERANTE: 4120400
CNAE: 4120400

CAT	QUANT	REMUNERAÇÃO SEM 13°	REMUNERAÇÃO 13°	BASE CÁL PREV SOC	BASE CÁL 13° PREV SOC
01	1	1.412,00	0,00	1.412,00	0,00
TOTAIS:	1	1.412,00	0,00	1.412,00	0,00



RESUMO DAS INFORMAÇÕES À PREVIDÊNCIA SOCIAL CONSTANTES NO ARQUIVO SEFIP
TOMADOR DE SERVIÇOS/OBRA

EMPRESA: ASCN CONSTRUTORA LTDA
COMP: 02/2024 COD REC: 150 COD GPS: 2100 FPOS: 507 OUTRAS ENT: 0079 SIMPLES: 1 RAT: 3,0
TOMADOR/OBRA: PRACA DISTRITO DE VARZEA GRANDE FIMDOBAC N° DE CONTROLE: As8HbicsXwv0000-2
LOGRADOURO: CONSELHEIRO ELIEL MARTINS 131 BAIRRO: CENTRO CNAE PREPONDERANTE: 4120400
CIDADE: RACHAO DO JACUIPE UF: BA CEP: 4+640-000 TELEFONE: 0075 9189 5303 CNAE: 4120400

VALOR DEV PREV SOC CALCULADO SEFIP: 515,55 CONTRIB SEGURADOS - DEVIDA: 108,90
SALÁRIO FAMÍLIA: 0,00 RECEITA EVENTO DESP/PATROCÍNIO: 0,00
SALÁRIO MATERNIDADE: 0,00 PERC DE ISENÇÃO DE FILANTROPIA: 0,00
VALORES PAGOS COOP TRABALHO - SEM ADICIONAL: 0,00 13º SALÁRIO MATERNIDADE: 0,00
VALORES PAGOS COOP TRABALHO - ADIC. 15 ANOS: 0,00 COM PRODUÇÃO PJ: 0,00
VALORES PAGOS COOP TRABALHO - ADIC. 20 ANOS: 0,00 COM PRODUÇÃO PF: 0,00
VALORES PAGOS COOP TRABALHO - ADIC. 25 ANOS: 0,00 VALOR DAS FATURAS EMITIDAS PARA O TOMADOR: 0,00

COMPENSAÇÃO
PERÍODO INICIAL: VALOR SOLICITADO: 0,00
VALOR ABATIDO: 0,00 VALOR EXCEDENTE AO LIMITE DOS 30%: 0,00

RETENÇÃO (LEI 9.711/98)
VALOR INFORMADO: 0,00 VALOR ABATIDO PELO SEFIP: 0,00 VALOR A COMPENSAR/RESTITUIR: 0,00

BASE DE CÁLCULO APOSENTADORIA ESPECIAL/OCCORRÊNCIA
15 ANOS: 0,00 20 ANOS: 0,00 25 ANOS: 0,00
QUANTIDADE: 0 0 0

QUANTIDADE DE MOVIMENTAÇÕES / CÓDIGOS

H :	0	I1:	0	I2:	0	I3:	0	I4:	0	I5:	0	J :	0	K :	0	L :	0	M :	0
N1:	0	N2:	0	N3:	0	O1:	0	O2:	0	O3:	0	P1:	0	P2:	0	P3:	0	Q1:	0
Q2:	0	Q3:	0	Q4:	0	Q5:	0	Q6:	0	Q7:	0	R1:	0	R2:	0	R3:	0	S1:	0
S2:	0	S3:	0	U1:	0	U2:	0	U3:	0	V3:	0	W :	0	X :	0	X1:	0	Y :	0
Z1:	0	Z2:	0	Z3:	0	Z4:	0	Z5:	0	Z6:	0	Z7:	0	Z8:	0	Z9:	0	Z10:	0



RELAÇÃO DOS TRABALHADORES CONSTANTES NO ARQUIVO SFFIP
MODALIDADE: "BRANCO"-RECOLHIMENTO AO FGTS E DECLARAÇÃO À PREVIDÊNCIA

858900000069 302001802408 307686180832 395736100011

EMPRESA: ASCN CONSTRUTORA LTDA
COMP: 02/2024 COD REC: 150 COD GPS: 2100 FPA5: 507 OUTRAS ENT: 0079 SIMPLES: 1 RAT: 3,0 INSCRIÇÃO: 33.957.361/0001-80
TOMADOR/OBRA: MUNICIPIO DE LAGOA REDONDA PIS/PASEP/CI ADMISSÃO CAI OCOR DATA/COD MOVIMENTAÇÃO CBO
NOME TRABALHADOR REM SEM 13º SAL BASE CÁL. 13º SAL. PREV SOC CONTRIB SEG DEVIDA DEPÓSITO JAM
REM SEM 13º SAI 0,00 207.37890.91-0 12/06/2023 01 182,48 07153
ENOCK JOSE PEREIRA NETO 0,00 0,00 182,48 0,00 178,36 0,00



TOTALS DA EMPRESA/TOMADOR 0,00 0,00 182,48 0,00 178,36 0,00

RELAÇÃO DOS TRABALHADORES CONSTANTES NO ARQUIVO SFFIP
RESUMO DO FECHAMENTO - TOMADOR DE SERVIÇOS/OBRA
MODALIDADE: "BRANCO" RECOLHIMENTO AO FGTS E DECLARAÇÃO À PREVIDÊNCIA

858900000069 302001802408 307686180832 395736100011

EMPRESA: ASCN CONSTRUTORA LTDA
COMP: 02/2024 COD REC: 150 COD GPS: 2100 FPAS: 507 OUTRAS ENT: 0079 SIMPLES: 1 RAT: 3,0 N° ARQUIVO: N4tFvGDVimp0000-0
TOMADOR/OBRA: MUNICIPIO DE LAGOA REDONDA N° DE CONTROLE: Jnhwalsbcm40000-4 INSCRIÇÃO: 33.957.361/0001-80
LOGRADOURO: CONSELHEIRO ELIEL MARTINS 131 BAIRRO: CENTRO CNAE PREPONDERANTE: 4120400
CIDADE: RIACHAO DO JACUIPE UF: BA CEP: 44640-000 CNAE: 4120400

CAT	QUANT	REMUNERAÇÃO SEM 13°	REMUNERAÇÃO 13°	BASE CÁL PREV SOC	BASE CÁL 13° PREV SOC
01	1	2.229,58	0,00	2.229,58	0,00
TOTALS:	1	2.229,58	0,00	2.229,58	0,00



RESUMO DAS INFORMAÇÕES À PREVIDÊNCIA SOCIAL CONSTANTES NO ARQUIVO SEFIP
TOMADOR DE SERVIÇOS/OBRA

Nº ARQUIVO: N4t5vGDVwip0000-0
INSCRIÇÃO: 33.957.361/0001-80
FAP: 1,00 RAI AJUSTADO: 3,00
INSCRIÇÃO: 900152933878
CNAE PREPONDERANTE: 4120400
CNAE: 4120400

EMPRESA: ASCN CONSTRUTORA LTDA
COMP: 02/2024 COD REC: 150 COD GPS: 2100
TOMADOR/OBRA: MUNICÍPIO DE LAGOA REDONDA
LOGRADOURO: CONSELHEIRO ELIEL MARTINS 131
CIDADE: RACHAO DO JACUIPE

FPAS: 507 OUTRAS ENT: 0079 SIMPLES: 1 RAI: 3,0
Nº DE CONTROLE: JnhWAL5bcm40000-4
UF: BA CEP: 4+640-000 TELEFONE: 0075 9189 5303
BAIRRO: CENTRO

VALOR DEV PREV SOC CALCULADO SEFIP: 824,58 CONTRIB SEGURADOS - DEVIDA: 182,48

SALÁRIO FAMÍLIA: 0,00 RECEITA EVENTO DESP/PAIROCÍNIO: 0,00

SALÁRIO MATERNIDADE: 0,00 PERC DE ISENÇÃO DE FILANTROPIA: 0,00

VALORES PAGOS COOP TRABALHO - SEM ADICIONAL: 0,00 13º SALÁRIO MATERNIDADE: 0,00

VALORES PAGOS COOP TRABALHO - ADIC. 15 ANOS: 0,00 COM PRODUÇÃO PJ: 0,00

VALORES PAGOS COOP TRABALHO - ADIC. 20 ANOS: 0,00 COM PRODUÇÃO PF: 0,00

VALORES PAGOS COOP TRABALHO - ADIC. 25 ANOS: 0,00 VALOR DAS FATURAS EMITIDAS PARA O TOMADOR: 0,00

COMPENSAÇÃO

PERÍODO INICIAL: VALOR SOLICITADO: 0,00

VALOR ABATIDO: 0,00 VALOR EXCEDENTE AO LIMITE DOS 30%: 0,00

RETENÇÃO (LEI 9.711/98)

VALOR INFORMADO: 0,00 VALOR ABATIDO PELO SEFIP: 0,00 VALOR A COMPENSAR/RESTITUIR: 0,00

BASE DE CÁLCULO APOSENTADORIA ESPECIAL/OCCORRÊNCIA

15 ANOS: 0,00 20 ANOS: 0,00

QUANTIDADE: 0 QUANTIDADE: 0 25 ANOS: 0,00 QUANTIDADE: 0

QUANTIDADE DE MOVIMENTAÇÕES / CÓDIGOS

H :	0	T1:	0	T2:	0	T3:	0	T4:	0	I5:	0	J :	0	K :	0	L :	0	M :	0
N1:	0	N2:	0	N3:	0	O1:	0	O2:	0	O3:	0	P1:	0	P2:	0	P3:	0	Q1:	0
O2:	0	O3:	0	O4:	0	Q5:	0	Q6:	0	Q7:	0	R :	0	R1:	0	R2:	0	S3:	0
O1:	0	T2:	0	U1:	0	U2:	0	U3:	0	V3:	0	W :	0	X :	0	X1:	0	Y :	0
Z1:	0	Z2:	0	Z3:	0	Z4:	0	Z5:	0	Z6:	0	Z6:	0	Z6:	0	Z6:	0	Z6:	0



MINISTÉRIO DO TRABALHO E EMPREGO - MTE
GFIP - SEFIP 8.40 (30/07/2021) TABELAS 44.0 (25/01/2022)

MINISTÉRIO DA FAZENDA - MF

DATA: 03/03/2024
HORA: 21:57:29
PÁG : 0015/0023

RELAÇÃO DOS TRABALHADORES COM CRRF CONSTANTES NO ARQUIVO SEFIP
MODALIDADE : 1-DECLARAÇÃO AO FGTS E À PREVIDÊNCIA

EMPRESA: ASCN CONSTRUTORA LTDA INSCRIÇÃO: 33.957.361/0001-80
CCMP: 02/2024 COD REC: 150 COD GPS: 2100 FAPAS: 507 OUTRAS ENT: 0079 SIMPLES: 1 RAT: 3,0 FAP: 1,00 RAT AJUSTADO: 3,00
TOMADOR/OBRA: MUNICIPIO DE MONTE SANTO INSCRIÇÃO: 90015/349571
NOME TRABALHADOR PIS/PASEP/CI ADMISSÃO CAT OCOR DATA/COD MOVIMENTAÇÃO CBC
RFM SEM 13° SAL RFM 13° SAL BASE CÁL, 13° SAL, PREV SOC CONTRIB SFG DEVIDA DEPÓSITO JAM
BASE CÁL PREV SOCIAL
LUCAS HENRIQUE GUIMARAES DA SILVA CORDEI 228.11313.38-8 26/08/2023 01 10/02/2024 11 07170
470,67 117,67 235,34 52,95 0,00 0,00



470,67 117,67 235,34 52,95 0,00 0,00
EMPRESA/TOMADOR
470,67

RELAÇÃO DOS TRABALHADORES CONSTANTES NO ARQUIVO SEFIP
 RESUMO DO FECHAMENTO - TOMADOR DE SERVIÇOS/OBRA
 MODALIDADE : 1 DECLARAÇÃO AO FGTS E À PREVIDÊNCIA

EMPRESA: ASCN CONSTRUTORA LTDA
 COMP: 02/2024 COD REC: 150 COD GPS: 2100 FPAS: 507 OUTRAS ENT: 0079 SIMPLES: 1 RAT: 3,0
 TOMADOR/OBRA: MUNICIPIO DE MONTE SANTO N° DE CONTROLE: L1RL09bxxvzl0000-3
 LOGRADOURO: CONSELHEIRO ELIEL MARTINS 131 BAIRRO: CENTRO
 CIDADE: RIACHAO DO JACUIPE UF: BA CEP: 44640-000

N° ARQUIVO: N4tfvGDVwip0000-0
 INSCRIÇÃO: 33.957.361/0001-80
 FAP: 1,00 RAT AJUSTADO: 3,00
 INSCRIÇÃO: 90015/349571
 CNAE PREPONDERANTE: 4120400
 CNAE: 4120400

CAT	QUANT	REMUNERAÇÃO SEM 13°	REMUNERAÇÃO 13°	BASE CÁL PREV SOC	BASE CÁL 13° PREV SOC
01	1	0,00	0,00	470,67	235,34
TOTAIS:	1	0,00	0,00	470,67	235,34



RESUMO DAS INFORMAÇÕES À PREVIDÊNCIA SOCIAL CONSTANTES NO ARQUIVO SEFIP
TOMADOR DE SERVIÇOS/OBRA

EMPRESA: ASCN CONSTRUTORA LTDA
COMP: 02/2024 COD REC:150 COD GPS:2100
TOMADOR/OBRA: MUNICIPIO DE MONTE SANTO
LGRADOURO: CONSELHEIRO ELIEL MARTINS 131
CIDADE: RIACHAO DO JACUIPE

UF: BA CEP: 44640-000 TELEFONE: 0075 9189 5303
BAIRRO: CENTRO CNAE PREFONDERANTE 4120400
CNAE: 4120400

VALOR DEV PREV SOC CALCULADO SEFIP: 256,27 CONTRIB SEGURADOS - DEVIDA:
SALÁRIO FAMÍLIA: 0,00 RECEITA EVENTO DESP/PATROCÍNIO:
SALÁRIO MATERNIDADE: 0,00 PERC DE ISENÇÃO DE FILANTROPIA:
VALORES PAGOS COOP TRABALHO - SEM ADICIONAL: 0,00 13º SALÁRIO MATERNIDADE:
VALORES PAGOS COOP TRABALHO - ADIC. 15 ANOS: 0,00 COM PRODUÇÃO PJ:
VALORES PAGOS COOP TRABALHO - ADIC. 20 ANOS: 0,00 COM PRODUÇÃO PF:
VALORES PAGOS COOP TRABALHO - ADIC. 25 ANOS: 0,00 VALOR DAS FATURAS EMITIDAS PARA O TOMADOR:

COMPENSAÇÃO
PERÍODO INICIAL: PERÍODO FINAL: VALOR SOLICITADO: 0,00 0,00
VALOR ABATIDC: 0,00 VALOR A COMPENSAR: 0,00 VALOR EXCEDENTE AO LIMITE DOS 30%: 0,00

RETENÇÃO (LEI 9.711/98)
VALOR INFORMADO: 0,00 VALOR ABATIDO PELO SEFIP: 0,00 VALOR A COMPENSAR/RESTITUIR: 0,00

BASE DE CÁLCULO APOSENTADORIA ESPECIAL/OCORRÊNCIA
15 ANOS: 0,00 20 ANOS: 0,00 25 ANOS: 0,00
QUANTIDADE: 0 QUANTIDADE: 0 QUANTIDADE: 0

QUANTIDADE DE MOVIMENTAÇÕES / CÓDIGOS

H :	0	T1:	1	T2:	0	T3:	0	T4:	0	T5:	0	J :	0	K :	0	L :	0	M :	0
N1:	0	N2:	0	N3:	0	O1:	0	O2:	0	O3:	0	P1:	0	P2:	0	P3:	0	Q1:	0
Q2:	0	Q3:	0	Q4:	0	Q5:	0	Q6:	0	Q7:	0	R :	0	R1:	0	R2:	0	S3:	0
T1:	0	T2:	0	U1:	0	U2:	0	U3:	0	V3:	0	W :	0	X :	0	X1:	0	Y :	0
Z2:	0	Z3:	0	Z4:	0	Z5:	0	Z6:	0	Z6:	0	Z6:	0	Z6:	0	Z6:	0	Z6:	0



RELACÃO DOS TRABALHADORES CONSTANTES NO ARQUIVO SEFIP
 MODALIDADE : "BRANCO"-RECOLHIMENTO AO FGTS E DECLARAÇÃO À PREVIDÊNCIA

858900000069 302001802408 30/686180832 395/36100011

EMPRESA: ASCN CONSTRUTORA LTDA
 CCMP: 02/2024 COD REC: 150 COD GPS: 2100 FPAS: 507 OUTRAS ENT: 0079 SIMPLES: 1 RAT: 3,0 INSCRIÇÃO: 33.957.361/0001-80
 TOMADOR/OBRA: CNO CICLOVIA MUNICIPIO DE ANDORINHA
 INSCRIÇÃO: 90015/416579
 NOME TRABALHADOR PIS/PASEP/CI ADMISSÃO CAT OCOR DATA/COD MOVIMENTAÇÃO CBO
 RFM 13º SAL RFM 13º SAL BASE CÁL 13º SAL PREV SOC CONTRIB SEG DEVIDA DEPÓSITO JAM

EDVAN GONZAGA SANTOS
 1.412,00 0,00 161.55042.10-2 10/07/2023 01 108,90 112,96 07170
 0,00 0,00

1.412,00 0,00 108,90 112,96 0,00



RELAÇÃO DOS TRABALHADORES CONSTANTES NO ARQUIVO SEFIP
RESUMO DO FECHAMENTO - TOMADOR DE SERVIÇOS/OBRA

MODALIDADE : "BRANCO" - RECOLHIMENTO AO FGTS E DECLARAÇÃO À PREVIDÊNCIA

858900000069 302001802408 307686180832 395736100011

EMPRESA: ASCN CONSTRUTORA LTDA N° ARQUIVO: N4t5vG5V1wp0000-0
COMP: 02/2024 COD REC: 150 COD GPS: 2100 OUTRAS ENT: 0079 SIMPLES: 1 RAT: 3,0 INSCRIÇÃO: 33.957.361/0001-80
TOMADOR/OBRA: CNO CICLOVIA MUNICIPIO DE ANDORINHA N° DE CONTROLE: DYBOXIXUC9L0000-3 FAP: 1,00 RAT AJUSTADO: 3,00
LOGRADOURO: CONSELHEIRO ELIEL MARTINS 131 BAIRRO: CENTRO INSCRIÇÃO: 90015/416579
CIDADE: RIACHAO DO JACUIPE UF: BA CEP: 44640-000 CNAE PREPONDERANTE: 4120400
CNAE: 4120400

CAT	QUANT	REMUNERAÇÃO SEM 13º	REMUNERAÇÃO 13º	BASE CÁL PREV SOC	BASE CÁL 13º PREV SOC
01	1	1.412,00	0,00	1.412,00	0,00
TOTALS:	1	1.412,00	0,00	1.412,00	0,00



RESUMO DAS INFORMAÇÕES À PREVIDÊNCIA SOCIAL CONSTANTES NO ARQUIVO SEFIP
TOMADOR DE SERVIÇOS/OBRA

EMPRESA: ASCN CONSTRUTORA LTDA
COMP: 02/2024 COD REC: 150 COD GPS: 2100 FPAS: 507 OUTRAS ENT: 0079 SIMPLES: 1 RAT: 3,0
TOMADOR/OBRA: CNO CICLOVIA MUNICIPIO DE ANDORINHA N° DE CONTROLE: DY0X1XCgLC000-3
LOGRADOURO: CONSELHEIRO ELIEL MARTINS 131 BAIRRO: CENTRO CNAE PREPONDERANTE: 4120400
CIDADE: RIACHAO DO JACUIPE UF: BA CEP: 4+640-000 TELEFONE: 0075 9189 5303 CNAE: 4120400

VALOR DEV PREV SOC CALCULADO SEFIP: 515,55 CONTRIB SEGURADOS - DEVIDA: 108,90
SALÁRIO FAMÍLIA: 0,00 RECEITA EVENTO DESP/PATROCÍNIO: 0,00
SALÁRIO MATERNIDADE: 0,00 PERC DE ISENÇÃO DE FILANTROPIA: 0,00
VALORES PAGOS COOP TRABALHO - SEM ADICIONAL: 0,00 13° SALÁRIO MATERNIDADE: 0,00
VALORES PAGOS COOP TRABALHO - ADIC. 15 ANOS: 0,00 COM PRODUÇÃO PJ: 0,00
VALORES PAGOS COOP TRABALHO - ADIC. 20 ANOS: 0,00 COM PRODUÇÃO PF: 0,00
VALORES PAGOS COOP TRABALHO - ADIC. 25 ANOS: 0,00 VALOR DAS FATURAS EMITIDAS PARA O TOMADOR: 0,00

COMPENSAÇÃO
PERÍODO INICIAL: VALOR SOLICITADO: 0,00
VALOR ABATIDO: 0,00 VALOR EXCEDENTE AO LIMITE DOS 30%: 0,00

RETENÇÃO (LEI 9.711/98)
VALOR INFORMADO: 0,00 VALOR ABATIDO PELO SEFIP: 0,00 VALOR A COMPENSAR/RESTITUIR: 0,00

BASE DE CÁLCULO APOSENTADORIA ESPECIAL/OCCORRÊNCIA
15 ANOS: 0,00 20 ANOS: 0,00 25 ANOS: 0,00
QUANTIDADE: 0 0 0 QUANTIDADE: 0 0 0

QUANTIDADE DE MOVIMENTAÇÕES / CÓDIGOS

H :	0 T1:	0 T2:	0 T3:	0 T4:	0 T5:	0 J :	0 K :	0 L :	0 M :
N1:	0 N2:	0 N3:	0 O1:	0 O2:	0 O3:	0 P1:	0 P2:	0 P3:	0 Q1:
Q1:	0 Q2:	0 Q3:	0 Q4:	0 Q5:	0 Q6:	0 Q7:	0 R1:	0 R2:	0 S3:
T1:	0 T2:	0 T3:	0 U1:	0 U2:	0 U3:	0 V3:	0 W :	0 X1:	0 Y :
Z1:	0 Z3:	0 Z4:	0 Z5:	0 Z6:	0 Z6:	0 Z6:	0 Z6:	0 Z6:	0



RELACÃO DOS TRABALHADORES CONSTANTES NO ARQUIVO SEFIP?
RESUMO DO FECHAMENTO - EMPRESA

858900000069 302001802408 30/686180832 395/36100011

EMPRESA: ASCN CONSTRUTORA LTDA N° DE CONTROLE: FE5m3RTnfh70000-7 N° ARQUIVO: N4t5vGDVlwp0000-0
COMP: 02/2024 COD REC: 150 COD GPS: 2:00 FPAS: 507 OUTRAS ENT: 0079 SIMILES: 1 RAT: 3,0 INSCRIÇÃO: 33.957.361/0001-80
TOMADOR/OBRA: FAP: 1,00 RAT AJUSTADO: 3,00 INSCRIÇÃO:
LOGRADOURO: CONSELHEIRO ELIEL MARTINS 131 BAIRRO: CENTRO CNAE PREPONDERANTE 4120400
CIDADE: RIACHAO DO JACUIPE UF: BA CEP: 4+640-000 CNAE: 4120400

CAT	QUANT	REMUNERAÇÃO SEM 13°	REMUNERAÇÃO 13°	BASE CÁL PREV SOC	BASE CÁL 13° PREV SOC
01	7	8.818,92	235,34	8.818,92	470,68
11	1	2.118,00	0,00	2.118,00	0,00
TOTALS:	8	10.936,92	235,34	10.936,92	470,68



RELAÇÃO DOS TRABALHADORES CONSTANTES NO ARQUIVO SEFIP
RESUMO DO FECHAMENTO - EMPRESA
FGTS

858900000069 302001802408 307686180832 395736100011

EMPRESA: ASCN CONSTRUTORA LTDA N° DE CONTROLE: FE5m3RInfh70000-7 N° ARQUIVO: N4tfvGDVimp0000-0
CONE: 02/2024 COD REC:150 COD GPS: 2100 FPA5: 507 OUTRAS ENT: 0079 SIMPLES: 1 RAT: 3,0 INSCRIÇÃO: 33.957.361/0001-80
TOMADOR/OBRA: FAP: 1,00 RAT AJUSTADO: 3,00 INSCRIÇÃO:
LOGRADOURO: CONSELHEIRO ELIEL MARTINS 131 BAIRRO: CENTRO CNAE PREPONDERANTE 4120400
CIDADE: RIACHAO DO JACUIPE UF: BA CEP: 44640-000 CNAE: 4120400

MODALIDADE : "Branco"-RECOLHIMENTO AO FGTS E DECLARAÇÃO À PREVIDÊNCIA

FGTS - 8%
7.877,58
0,00

QUANTIDADE TRABALHADORES 5

MODALIDADE : 1-DECLARAÇÃO AO FGTS E À PREVIDÊNCIA

FGTS - 8%
0,00
0,00

QUANTIDADE TRABALHADORES 0

VALORES DO FGTS

DATA DE RECOLHIMENTO ATÉ 07/03/2024

DEPÓSITO FGTS	ENCARGOS FGTS	CONTRIB SOCIAL	ENCARGOS CONTRIB SOCIAL	TOTAL RECOLHER
630,20	0,00	0,00	0,00	630,20



RESUMO DAS INFORMAÇÕES À PREVIDÊNCIA SOCIAL CONSTANTES NO ARQUIVO SEFIP
EMPRESA

Nº ARQUIVO: N4tfvGDVwip0000-0
INSCRIÇÃO: 33.957.361/0001-80
FAP: 1,00 RAT AJUSTADO: 3,00
INSCRIÇÃO:

Nº DE CONTROLE: FE5m3Rtnfh70000-7

RAT: 3,0

FPAS: 507 OUTRAS ENT: 0079 SIMPLES: 1

EMPRESA: ASCN CONSTRUTORA LTDA

COMP: 02/2024 COD REC: 150 COD GPS: 2100

TOMADOR/OBRA:

LOGRADOURO: CONSELHEIRO ELIEL MARTINS 131

CIDADE: RIACHAO DO JACUIPE

BAIRRO: CENTRO

TELEFONE: 0075 9189 5303

CEP: 4+640-000

UF: BA

956,96

4.055,91 CONTRIB SEGURADOS - DEVIDA:

0,00

0,00 RECEITA EVENTO DESP/PAIROCÍNIO:

0,00

0,00 PERC DE ISENÇÃO DE FILANTROPIA:

0,00

0,00 13º SALÁRIO MATERNIDADE:

0,00

0,00 COM PRODUÇÃO PJ:

0,00

0,00 COM PRODUÇÃO PF:

0,00

0,00 VALOR DAS FATURAS EMITIDAS PARA O TOMADOR:

COMPENSAÇÃO

PERÍODO INICIAL:

VALOR ABATIDC:

PERÍODO FINAL:

0,00 VALOR A COMPENSAR:

VALOR SOLICITADO:

0,00 VALOR EXCEDENTE AO LIMITE DOS 30%:

RETENÇÃO (LEI 9.711/98)

VALOR INFORMADO:

0,00

VALOR ABATIDO PELO SEFIP:

0,00

VALOR A COMPENSAR/RESTITUIR:

0,00

BASE DE CÁLCULO APOSENTADORIA ESPECIAL/OCCORRÊNCIA

0,00 20 ANOS:

0 QUANTIDADE:

0,00 25 ANOS:

0 QUANTIDADE:

QUANTIDADE DE MOVIMENTAÇÕES / CÓDIGOS

H :	0	I1:	2	I2:	0	I3:	0	I4:	0	I5:	0	J :	0	K :	0	L :	0	M :	0
N1:	0	N2:	0	N3:	0	O1:	0	O2:	0	O3:	0	P1:	0	P2:	0	P3:	0	Q1:	0
Q3:	0	Q4:	0	Q5:	0	Q6:	0	Q7:	0	Q8:	0	R :	0	R1:	0	R2:	0	S3:	0
T1:	0	U1:	0	U2:	0	U3:	0	U4:	0	V3:	0	W :	0	X :	0	X1:	0	Y :	0
Z1:	0	Z3:	0	Z4:	0	Z5:	0	Z6:	0	Z6:	0	Z6:	0	Z6:	0	Z6:	0	Z6:	0



COMPROVANTE DE DECLARAÇÃO DAS CONTRIBUIÇÕES A RECOLHER À PREVIDÊNCIA SOCIAL E A OUTRAS ENTIDADES E FUNDOS POR FPAS
 EMPRESA

EMPRESA: ASCN CONSTRUTORA LTDA N° ARQUIVO: N4tfvGvIwD0000-0
 COMP: 02/2024 COD REC: 150 COD GPS: 2100 FEAS: 507 OUTRAS ENI: 0079 SIMPLES: 1 ALIO RAT: 3,0 RAT AJUSTADO: 3,00 INSCRIÇÃO: 33.957.361/0001-80
 TOMADOR/OBRA: BAIRO: CENTRO CNAE PREPONDERANTE: 4120400
 LOGRADOURO: CONSELHEIRO EIEEL MARTINS 131 UF: BA CEP: 44640-000 TELEFONE: 0075-91995303 CNAE: 4120400
 CIDADE: RIACHAO DO JACUIPE APURACÃO DO VALOR A RECOLHER: 507 620 744 779 TOTAL

SEGUARADO

Empregados/Avulsos	723,98	0,00	0,00	0,00	0,00	723,98
Contribuintes Individuais	232,98	0,00	0,00	0,00	0,00	232,98
EMPRESA						
Empregados/Avulsos	1.857,91	0,00	0,00	0,00	0,00	1.857,91
Contribuintes Individuais	423,60	0,00	0,00	0,00	0,00	423,60
RAT	278,68	0,00	0,00	0,00	0,00	278,68
RAT - Agentes Nociuos	0,00	0,00	0,00	0,00	0,00	0,00
Valores Pagos a Cooperativas	0,00	0,00	0,00	0,00	0,00	0,00
Adicional Cooperativas	0,00	0,00	0,00	0,00	0,00	0,00
Comercialização Produção	0,00	0,00	0,00	0,00	0,00	0,00
Evento Desportivo/Patrocinio	0,00	0,00	0,00	0,00	0,00	0,00
RECOLHIMENTO COMP ANT - VALOR INSS	0,00	0,00	0,00	0,00	0,00	0,00
(-) Retenção Lei 9.711/98	0,00	0,00	0,00	0,00	0,00	0,00
(-) Sai. Família/Sai. Maternidade	0,00	0,00	0,00	0,00	0,00	0,00
(-) Compensação	0,00	0,00	0,00	0,00	0,00	0,00
VALOR A RECOLHER - PREVIDÊNCIA SOCIAL	3.517,15	0,00	0,00	0,00	0,00	3.517,15
OUTRAS ENTIDADES	538,76	0,00	0,00	0,00	0,00	538,76
RECOLH COMP ANT - VALOR OUT ENTID	0,00	0,00	0,00	0,00	0,00	0,00
VALOR A RECOLHER - OUTRAS ENTIDADES	538,76	0,00	0,00	0,00	0,00	538,76
TOTAL A RECOLHER	4.055,91	0,00	0,00	0,00	0,00	4.055,91

(*) Os valores de retenção, salário-família/salário-maternidade e compensação demonstrados são os efetivamente abatidos.

A DECLARAÇÃO DE DADOS CONSTANTES DESTA GFIP E DO ARQUIVO SEFIP CORRESPONDENTE A CONTRIBUIÇÃO PREVIDENCIÁRIA, EQUIVALE A CONFISSÃO DE DÍVIDA DOS VALORES DELA DECORRENTES E CONSTITUI (EM) CRÉDITO(S) PASSÍVEL(S) DE INSCRIÇÃO EM DÍVIDA ATIVA, NA AUSÊNCIA DO OPORTUNO REGISTRO DE PARCELAMENTO OU PARCELAMENTO, E CONSEQUENTE EXECUÇÃO JUDICIAL NOS TERMOS DA LEI Nº 6.830/80.

O EMPREGADOR/CONTRIBUINTE, RENUNCIANDO EXPRESSAMENTE A QUALQUER CONTESTAÇÃO QUANTO AO VALOR E PROCEDÊNCIA DESTA DECLARAÇÃO/DÍVIDA, ASSUME INTEGRAL RESPONSABILIDADE PELA EXATIDÃO DO MONTANTE DECLARADO E CONFESSADO, FICANDO, ENTRETANTO, RESSALVADO A SEFRETARIA DA RECEITA FEDERAL DO BRASIL O DIREITO DE APURAR, A QUALQUER TEMPO, A EXISTÊNCIA DE OUTRAS IMPORTANCIAS DEVIDAS NÃO INCLUIDAS NESSE INSTRUMENTO, AINDA QUE RELATIVAS AO MESMO PERÍODO.

O EMPREGADOR/CONTRIBUINTE RECONHECE QUE A PRESENTE CONFISSÃO DE DÍVIDA NÃO OBRIGA A SECRETARIA DA RECEITA FEDERAL DO BRASIL A EXPEDIR DOCUMENTO COMPROBATÓRIO DA INEXISTÊNCIA DE DÉBITO, SALVO SE SEU CRÉDITO FOR GARANTIDO NA FORMA DOS ARTS. 258 E 259 DO REGULAMENTO DA PREVIDÊNCIA SOCIAL, APROVADO PELO DECRETO 3.048, DE 12/05/1999, E ALTERAÇÕES POSTERIORES.



MINISTÉRIO DA ECONOMIA
SECRETARIA ESPECIAL DA RECEITA FEDERAL DO BRASIL
Recibo de Entrega da Declaração de Débitos e Créditos Tributários Federais Previdenciários - DCTFWeb

CNPJ/CPF	33.957.361/0001-80
Nome	ASCN CONSTRUTORA LTDA
Período de apuração	02/2024
Declaração Retificadora	Não
Identificação da apuração de débitos	67155477 / Reinf CP 24908290947 / eSocial

Totalização dos tributos apurados no período

Tributos	Débitos Apurados	Saldo a Pagar
Contribuição Previdenciária Segurados	R\$ 941,96	R\$ 0,00
Contribuição Previdenciária Patronal	R\$ 2.560,19	R\$ 0,00
Contribuição para Outras Entidades e Fundos	R\$ 538,72	R\$ 0,00
IRRF	R\$ 0,00	R\$ 0,00
COFINS	R\$ 0,00	R\$ 0,00
PIS	R\$ 0,00	R\$ 0,00
CSRF	R\$ 0,00	R\$ 0,00
COSIRF	R\$ 0,00	R\$ 0,00
TOTAL	R\$ 4.040,87	R\$ 0,00

O presente Recibo de Entrega da DCTFWeb contém a transcrição da Ficha Resumo da referida declaração, que constitui confissão de dívida, de forma irrevogável, dos tributos declarados. Fica o declarante ciente de que os tributos declarados na DCTFWeb e não pagos serão enviados para inscrição em Dívida Ativa da União, conforme o disposto no parágrafo 2º do artigo 5º do Decreto-Lei nº 2.124, de 13 de junho de 1984, combinado com a Portaria MF nº 118, de 28 de junho de 1984, estando o declarante sujeito ainda a:

- 1) Sobre os tributos não pagos ou não recolhidos nos prazos legais incidirão multa e juros de mora, nos termos do art. 61 da Lei nº 9.430, de 27 de dezembro de 1996, combinado com o art. 35 da Lei nº 8.212, de 24 de julho de 1991;
- 2) inclusão no Cadastro Informativo de Créditos não Quitados do Setor Público Federal (CADIN), impedindo operações de crédito com recursos públicos, a concessão de incentivos fiscais e financeiros e a celebração de convênios e similares que envolvam desembolso de recursos públicos e respectivos aditamentos (Lei nº 10.522, de 19 de julho de 2002);
- 3) encaminhamento ao Ministério Público Federal de Representação Fiscal para Fins Penais nos casos que, em tese, tenha ocorrido crime contra a ordem tributária ou contra a previdência social, por deixar de recolher, no prazo legal, valor de tributo ou de contribuição social, descontado ou cobrado, na qualidade de sujeito passivo de obrigação e que deveria recolher aos cofres públicos (Lei nº 8.137, de 27 de dezembro de 1990 e Código Penal).

No caso de falta de apresentação ou de apresentação de declaração com incorreções ou omissões, o contribuinte ficará sujeito às multas previstas no artigo 32-A da Lei nº 8.212, de 1991, e no art. 7º da Lei nº 10.426, de 24 de abril de 2002.

Não surtirão efeitos as retificações de informações prestadas na DCTFWeb que pretendam excluir ou reduzir débitos:

- enviados para inscrição em Dívida Ativa da União, sejam eles saldos a pagar ou valores apurados em procedimento de auditoria interna;
- incluídos em parcelamento deferido;
- que tenham sido objeto de declaração de compensação não passível de retificação ou cancelamento.

Também não surtirão efeitos as retificações de débitos de tributos em relação aos quais o sujeito passivo tenha sido objeto de procedimento fiscal e/ou nos casos em que a apresentação da declaração ocorra após o prazo decadencial.

Dados do Representante da Pessoa Jurídica

Nome	ANTONIO SOARES CORDEIRO NETO
CPF	038.768.825-08
Telefone	-

Recibo de Entrega da DCTFWeb

DCTFWeb recebida via Internet pelo Agente Receptor SERPRO em	15/03/2024 19:15:30
Nº do recibo de entrega	0000050000216001751



**MINISTÉRIO DA ECONOMIA
SECRETARIA ESPECIAL DA RECEITA FEDERAL DO BRASIL
RELATÓRIO DA DECLARAÇÃO COMPLETA - DCTFWeb**

Nome do Contribuinte	ASCN CONSTRUTORA LTDA	CNPJ	33.957.361/0001-80
Período apuração	02/2024	Número do Recibo	50000216001751
Data/Hora da Transmissão	15/03/2024 19:15:30	Identificação da Apuração de Débitos	67155477 / Reinf CP 24908290947 / eSocial

Dados Iniciais

Classificação Tributária	99-Pessoas Jurídicas em Geral
Missão Diplomática ou Repartição Consular	0 - Sem acordo
Ausência de Fatos Geradores	Não

Endereço

Logradouro	CONSELHEIRO ELIEL MARTINS	Número	131
Complemento	CASA TERREO	Bairro/Distrito	CENTRO
Município	RIACHAO DO JACUIPE	UF	BA
CEP	44640000	Telefone	7591895303
Correio Eletrônico	ASCN.ENGENHARIA@GMAIL.COM		

Dados do Representante do Contribuinte e do Responsável pelo Preenchimento

Representante	ANTONIO SOARES CORDEIRO NETO	CPF	03876882508
Telefone	00000000		
Correio Eletrônico	-		
Responsável pelo Preenchimento	ANTONIO SOARES CORDEIRO NETO		
CPF	03876882508	CRC	-
UF	-	Telefone	7133220908
Correio Eletrônico	ascn.engenharia@gmail.com		

Débito Apurado e Crédito Vinculado

Código da Receita	1170-01	Descrição	CP TERCEIROS - SALÁRIO EDUCAÇÃO
CNO	90.015.29338/78	CNPJ Prestador Serviço	-
Período Apuração Débito	02/2024		
Débito Apurado	55,73		
Deduções	Retenção Lei 9711/98: 55,73		
Saldo a Pagar	0,00		

Débito Apurado e Crédito Vinculado

Código da Receita	1181-01	Descrição	CP TERCEIROS - SENAI
CNO	90.015.29338/78	CNPJ Prestador Serviço	-
Período Apuração Débito	02/2024		
Débito Apurado	22,29		
Deduções	Retenção Lei 9711/98: 22,29		
Saldo a Pagar	0,00		

Débito Apurado e Crédito Vinculado

Código da Receita	1184-01	Descrição	CP TERCEIROS - SESI
CNO	90.015.29338/78	CNPJ Prestador Serviço	-
Período Apuração Débito	02/2024		
Débito Apurado	33,44		
Deduções	Retenção Lei 9711/98: 33,44		
Saldo a Pagar	0,00		



Débito Apurado e Crédito Vinculado

Código da Receita	1176-01	Descrição	CP TERCEIROS - INCRA
CNO	90.015.29338/78	CNPJ Prestador Serviço	-
Período Apuração Débito	02/2024		
Débito Apurado	4,45		
Deduções	Retenção Lei 9711/98: 4,45		
Saldo a Pagar	0,00		

Débito Apurado e Crédito Vinculado

Código da Receita	1200-01	Descrição	CP TERCEIROS - SEBRAE
CNO	90.015.29338/78	CNPJ Prestador Serviço	-
Período Apuração Débito	02/2024		
Débito Apurado	13,37		
Deduções	Retenção Lei 9711/98: 13,37		
Saldo a Pagar	0,00		

Débito Apurado e Crédito Vinculado

Código da Receita	1646-01	Descrição	CP PATRONAL - GILRAT AJUSTADO
CNO	90.015.29338/78	CNPJ Prestador Serviço	-
Período Apuração Débito	02/2024		
Débito Apurado	66,88		
Deduções	Retenção Lei 9711/98: 66,88		
Saldo a Pagar	0,00		

Débito Apurado e Crédito Vinculado

Código da Receita	1138-01	Descrição	CP PATRONAL - EMPREGADOS/AVULSOS
CNO	90.015.29338/78	CNPJ Prestador Serviço	-
Período Apuração Débito	02/2024		
Débito Apurado	445,91		
Deduções	Retenção Lei 9711/98: 445,91		
Saldo a Pagar	0,00		

Débito Apurado e Crédito Vinculado

Código da Receita	1170-01	Descrição	CP TERCEIROS - SALÁRIO EDUCAÇÃO
CNO	90.015.73495/71	CNPJ Prestador Serviço	-
Período Apuração Débito	02/2024		
Débito Apurado	17,65		
Deduções	Retenção Lei 9711/98: 17,65		
Saldo a Pagar	0,00		

Débito Apurado e Crédito Vinculado

Código da Receita	1181-01	Descrição	CP TERCEIROS - SENAI
CNO	90.015.73495/71	CNPJ Prestador Serviço	-
Período Apuração Débito	02/2024		
Débito Apurado	7,06		
Deduções	Retenção Lei 9711/98: 7,06		
Saldo a Pagar	0,00		



Débito Apurado e Crédito Vinculado

Código da Receita	1184-01	Descrição	CP TERCEIROS - SESI
CNO	90.015.73495/71	CNPJ Prestador Serviço	-
Período Apuração Débito	02/2024		
Débito Apurado	10,59		
Deduções	Retenção Lei 9711/98: 10,59		
Saldo a Pagar	0,00		

Débito Apurado e Crédito Vinculado

Código da Receita	1176-01	Descrição	CP TERCEIROS - INCRA
CNO	90.015.73495/71	CNPJ Prestador Serviço	-
Período Apuração Débito	02/2024		
Débito Apurado	1,41		
Deduções	Retenção Lei 9711/98: 1,41		
Saldo a Pagar	0,00		

Débito Apurado e Crédito Vinculado

Código da Receita	1200-01	Descrição	CP TERCEIROS - SEBRAE
CNO	90.015.73495/71	CNPJ Prestador Serviço	-
Período Apuração Débito	02/2024		
Débito Apurado	4,23		
Deduções	Retenção Lei 9711/98: 4,23		
Saldo a Pagar	0,00		

Débito Apurado e Crédito Vinculado

Código da Receita	1646-01	Descrição	CP PATRONAL - GILRAT AJUSTADO
CNO	90.015.73495/71	CNPJ Prestador Serviço	-
Período Apuração Débito	02/2024		
Débito Apurado	21,18		
Deduções	Retenção Lei 9711/98: 21,18		
Saldo a Pagar	0,00		

Débito Apurado e Crédito Vinculado

Código da Receita	1138-01	Descrição	CP PATRONAL - EMPREGADOS/AVULSOS
CNO	90.015.73495/71	CNPJ Prestador Serviço	-
Período Apuração Débito	02/2024		
Débito Apurado	141,20		
Deduções	Retenção Lei 9711/98: 141,20		
Saldo a Pagar	0,00		

Débito Apurado e Crédito Vinculado

Código da Receita	1170-01	Descrição	CP TERCEIROS - SALÁRIO EDUCAÇÃO
CNO	90.011.25370/73	CNPJ Prestador Serviço	-
Período Apuração Débito	02/2024		
Débito Apurado	52,95		
Deduções	Retenção Lei 9711/98: 52,95		
Saldo a Pagar	0,00		



Débito Apurado e Crédito Vinculado

Código da Receita	1181-01	Descrição	CP TERCEIROS - SENAI
CNO	90.011.25370/73	CNPJ Prestador Serviço	-
Período Apuração Débito	02/2024		
Débito Apurado	21,18		
Deduções	Retenção Lei 9711/98: 21,18		
Saldo a Pagar	0,00		

Débito Apurado e Crédito Vinculado

Código da Receita	1184-01	Descrição	CP TERCEIROS - SESI
CNO	90.011.25370/73	CNPJ Prestador Serviço	-
Período Apuração Débito	02/2024		
Débito Apurado	31,77		
Deduções	Retenção Lei 9711/98: 31,77		
Saldo a Pagar	0,00		

Débito Apurado e Crédito Vinculado

Código da Receita	1176-01	Descrição	CP TERCEIROS - INCRA
CNO	90.011.25370/73	CNPJ Prestador Serviço	-
Período Apuração Débito	02/2024		
Débito Apurado	4,23		
Deduções	Retenção Lei 9711/98: 4,23		
Saldo a Pagar	0,00		

Débito Apurado e Crédito Vinculado

Código da Receita	1200-01	Descrição	CP TERCEIROS - SEBRAE
CNO	90.011.25370/73	CNPJ Prestador Serviço	-
Período Apuração Débito	02/2024		
Débito Apurado	12,70		
Deduções	Retenção Lei 9711/98: 12,70		
Saldo a Pagar	0,00		

Débito Apurado e Crédito Vinculado

Código da Receita	1646-01	Descrição	CP PATRONAL - GILRAT AJUSTADO
CNO	90.011.25370/73	CNPJ Prestador Serviço	-
Período Apuração Débito	02/2024		
Débito Apurado	63,54		
Deduções	Retenção Lei 9711/98: 63,54		
Saldo a Pagar	0,00		

Débito Apurado e Crédito Vinculado

Código da Receita	1138-01	Descrição	CP PATRONAL - EMPREGADOS/AVULSOS
CNO	90.011.25370/73	CNPJ Prestador Serviço	-
Período Apuração Débito	02/2024		
Débito Apurado	423,60		
Deduções	Retenção Lei 9711/98: 423,60		
Saldo a Pagar	0,00		



Débito Apurado e Crédito Vinculado

Código da Receita	1170-01	Descrição	CP TERCEIROS - SALÁRIO EDUCAÇÃO
CNO	90.014.24417/77	CNPJ Prestador Serviço	-
Período Apuração Débito	02/2024		
Débito Apurado	35,30		
Deduções	Retenção Lei 9711/98: 35,30		
Saldo a Pagar	0,00		

Débito Apurado e Crédito Vinculado

Código da Receita	1181-01	Descrição	CP TERCEIROS - SENAI
CNO	90.014.24417/77	CNPJ Prestador Serviço	-
Período Apuração Débito	02/2024		
Débito Apurado	14,12		
Deduções	Retenção Lei 9711/98: 14,12		
Saldo a Pagar	0,00		

Débito Apurado e Crédito Vinculado

Código da Receita	1184-01	Descrição	CP TERCEIROS - SESI
CNO	90.014.24417/77	CNPJ Prestador Serviço	-
Período Apuração Débito	02/2024		
Débito Apurado	21,18		
Deduções	Retenção Lei 9711/98: 21,18		
Saldo a Pagar	0,00		

Débito Apurado e Crédito Vinculado

Código da Receita	1176-01	Descrição	CP TERCEIROS - INCRA
CNO	90.014.24417/77	CNPJ Prestador Serviço	-
Período Apuração Débito	02/2024		
Débito Apurado	2,82		
Deduções	Retenção Lei 9711/98: 2,82		
Saldo a Pagar	0,00		

Débito Apurado e Crédito Vinculado

Código da Receita	1200-01	Descrição	CP TERCEIROS - SEBRAE
CNO	90.014.24417/77	CNPJ Prestador Serviço	-
Período Apuração Débito	02/2024		
Débito Apurado	8,47		
Deduções	Retenção Lei 9711/98: 8,47		
Saldo a Pagar	0,00		

Débito Apurado e Crédito Vinculado

Código da Receita	1646-01	Descrição	CP PATRONAL - GILRAT AJUSTADO
CNO	90.014.24417/77	CNPJ Prestador Serviço	-
Período Apuração Débito	02/2024		
Débito Apurado	42,36		
Deduções	Retenção Lei 9711/98: 42,36		
Saldo a Pagar	0,00		



Débito Apurado e Crédito Vinculado

Código da Receita	1138-01	Descrição	CP PATRONAL - EMPREGADOS/AVULSOS
CNO	90.014.24417/77	CNPJ Prestador Serviço	-
Período Apuração Débito	02/2024		
Débito Apurado	282,40		
Deduções	Retenção Lei 9711/98: 282,40		
Saldo a Pagar	0,00		

Débito Apurado e Crédito Vinculado

Código da Receita	1170-01	Descrição	CP TERCEIROS - SALÁRIO EDUCAÇÃO
CNO	90.015.74165/79	CNPJ Prestador Serviço	-
Período Apuração Débito	02/2024		
Débito Apurado	35,30		
Deduções	Retenção Lei 9711/98: 35,30		
Saldo a Pagar	0,00		

Débito Apurado e Crédito Vinculado

Código da Receita	1181-01	Descrição	CP TERCEIROS - SENAI
CNO	90.015.74165/79	CNPJ Prestador Serviço	-
Período Apuração Débito	02/2024		
Débito Apurado	14,12		
Deduções	Retenção Lei 9711/98: 14,12		
Saldo a Pagar	0,00		

Débito Apurado e Crédito Vinculado

Código da Receita	1184-01	Descrição	CP TERCEIROS - SESI
CNO	90.015.74165/79	CNPJ Prestador Serviço	-
Período Apuração Débito	02/2024		
Débito Apurado	21,18		
Deduções	Retenção Lei 9711/98: 21,18		
Saldo a Pagar	0,00		

Débito Apurado e Crédito Vinculado

Código da Receita	1176-01	Descrição	CP TERCEIROS - INCRA
CNO	90.015.74165/79	CNPJ Prestador Serviço	-
Período Apuração Débito	02/2024		
Débito Apurado	2,82		
Deduções	Retenção Lei 9711/98: 2,82		
Saldo a Pagar	0,00		

Débito Apurado e Crédito Vinculado

Código da Receita	1200-01	Descrição	CP TERCEIROS - SEBRAE
CNO	90.015.74165/79	CNPJ Prestador Serviço	-
Período Apuração Débito	02/2024		
Débito Apurado	8,47		
Deduções	Retenção Lei 9711/98: 8,47		
Saldo a Pagar	0,00		



Débito Apurado e Crédito Vinculado

Código da Receita	1646-01	Descrição	CP PATRONAL - GILRAT AJUSTADO
CNO	90.015.74165/79	CNPJ Prestador Serviço	-
Período Apuração Débito	02/2024		
Débito Apurado	42,36		
Deduções	Retenção Lei 9711/98: 42,36		
Saldo a Pagar	0,00		

Débito Apurado e Crédito Vinculado

Código da Receita	1138-01	Descrição	CP PATRONAL - EMPREGADOS/AVULSOS
CNO	90.015.74165/79	CNPJ Prestador Serviço	-
Período Apuração Débito	02/2024		
Débito Apurado	282,40		
Deduções	Retenção Lei 9711/98: 282,40		
Saldo a Pagar	0,00		

Débito Apurado e Crédito Vinculado

Código da Receita	1138-04	Descrição	CP PATRONAL - CONTRIBUINTES INDIVIDUAIS
Período Apuração Débito	02/2024		
Débito Apurado	423,60		
Deduções	Retenção Lei 9711/98: 423,60		
Saldo a Pagar	0,00		

Débito Apurado e Crédito Vinculado

Código da Receita	1170-01	Descrição	CP TERCEIROS - SALÁRIO EDUCAÇÃO
Período Apuração Débito	02/2024		
Débito Apurado	35,30		
Deduções	Retenção Lei 9711/98: 35,30		
Saldo a Pagar	0,00		

Débito Apurado e Crédito Vinculado

Código da Receita	1181-01	Descrição	CP TERCEIROS - SENAI
Período Apuração Débito	02/2024		
Débito Apurado	14,12		
Deduções	Retenção Lei 9711/98: 14,12		
Saldo a Pagar	0,00		

Débito Apurado e Crédito Vinculado

Código da Receita	1184-01	Descrição	CP TERCEIROS - SESI
Período Apuração Débito	02/2024		
Débito Apurado	21,18		
Deduções	Retenção Lei 9711/98: 21,18		
Saldo a Pagar	0,00		

Débito Apurado e Crédito Vinculado

Código da Receita	1176-01	Descrição	CP TERCEIROS - INCRA
Período Apuração Débito	02/2024		
Débito Apurado	2,82		
Deduções	Retenção Lei 9711/98: 2,82		
Saldo a Pagar	0,00		



Débito Apurado e Crédito Vinculado

Código da Receita	1200-01	Descrição	CP TERCEIROS - SEBRAE
Período Apuração Débito	02/2024		
Débito Apurado	8,47		
Deduções	Retenção Lei 9711/98: 8,47		
Saldo a Pagar	0,00		

Débito Apurado e Crédito Vinculado

Código da Receita	1646-01	Descrição	CP PATRONAL - GILRAT AJUSTADO
Período Apuração Débito	02/2024		
Débito Apurado	42,36		
Deduções	Retenção Lei 9711/98: 42,36		
Saldo a Pagar	0,00		

Débito Apurado e Crédito Vinculado

Código da Receita	1138-01	Descrição	CP PATRONAL - EMPREGADOS/AVULSOS
Período Apuração Débito	02/2024		
Débito Apurado	282,40		
Deduções	Retenção Lei 9711/98: 282,40		
Saldo a Pagar	0,00		

Débito Apurado e Crédito Vinculado

Código da Receita	1082-01	Descrição	CP SEGURADOS - EMPREGADOS/AVULSO
Período Apuração Débito	02/2024		
Débito Apurado	708,98		
Deduções	Retenção Lei 9711/98: 708,98		
Saldo a Pagar	0,00		

Débito Apurado e Crédito Vinculado

Código da Receita	1099-01	Descrição	CP SEGURADOS - CONTRIBUINTES INDIVIDUAIS - 11%
Período Apuração Débito	02/2024		
Débito Apurado	232,98		
Deduções	Retenção Lei 9711/98: 232,98		
Saldo a Pagar	0,00		



**MINISTÉRIO DA ECONOMIA
SECRETARIA ESPECIAL DA RECEITA FEDERAL DO BRASIL
RELATÓRIO RESUMO DE DÉBITOS - DCTFWeb**

Nome do Contribuinte	ASCN CONSTRUTORA LTDA	CNPJ	33.957.361/0001-80
Período de Apuração	02/2024	Número do Recibo	0000050000216001751
Data/Hora da Transmissão	15/03/2024 19:15:30	Identificação da Apuração de Débitos	67155477 / Reinf CP 24908290947 / eSocial

Grupo: CONTRIBUIÇÃO PREVIDENCIÁRIA SEGURADOS

Código	Descrição	PA Débito	Valor Original	Créditos Vinculados	Saldo Devedor
1082-01	CP SEGURADOS - EMPREGADOS AVULSO	02/2024	708,98	708,98	0,00
1099-01	CP SEGURADOS - CONTRIBUINTES INDIVIDUAIS - 11%	02/2024	232,98	232,98	0,00

Grupo: CONTRIBUIÇÃO PREVIDENCIÁRIA PATRONAL

Código	Descrição	PA Débito	Valor Original	Créditos Vinculados	Saldo Devedor
1138-01	CP PATRONAL - EMPREGADOS/AVULSOS	02/2024	282,40	282,40	0,00
1138-04	CP PATRONAL - CONTRIBUINTES INDIVIDUAIS	02/2024	423,60	423,60	0,00
1646-01	CP PATRONAL - GILRAT AJUSTADO	02/2024	42,36	42,36	0,00

Grupo: CONTRIBUIÇÃO PARA OUTRAS ENTIDADES E FUNDOS

Código	Descrição	PA Débito	Valor Original	Créditos Vinculados	Saldo Devedor
1200-01	CP TERCEIROS - SEBRAE	02/2024	8,47	8,47	0,00
1184-01	CP TERCEIROS - SESI	02/2024	21,18	21,18	0,00
1181-01	CP TERCEIROS - SENAI	02/2024	14,12	14,12	0,00
1176-01	CP TERCEIROS - INCRA	02/2024	2,82	2,82	0,00
1170-01	CP TERCEIROS - SALÁRIO EDUCAÇÃO	02/2024	35,30	35,30	0,00

**Obra: 90.011.25370/73
Grupo: CONTRIBUIÇÃO PREVIDENCIÁRIA PATRONAL**

Código	Descrição	PA Débito	Valor Original	Créditos Vinculados	Saldo Devedor
1138-01	CP PATRONAL - EMPREGADOS AVULSOS	02/2024	423,60	423,60	0,00
1646-01	CP PATRONAL - GILRAT AJUSTADO	02/2024	63,54	63,54	0,00

**Obra: 90.011.25370/73
Grupo: CONTRIBUIÇÃO PARA OUTRAS ENTIDADES E FUNDOS**

Código	Descrição	PA Débito	Valor Original	Créditos Vinculados	Saldo Devedor
1200-01	CP TERCEIROS - SEBRAE	02/2024	12,70	12,70	0,00
1184-01	CP TERCEIROS - SESI	02/2024	31,77	31,77	0,00
1181-01	CP TERCEIROS - SENAI	02/2024	21,18	21,18	0,00
1176-01	CP TERCEIROS - INCRA	02/2024	4,23	4,23	0,00
1170-01	CP TERCEIROS - SALÁRIO EDUCAÇÃO	02/2024	52,95	52,95	0,00

**Obra: 90.015.74165/79
Grupo: CONTRIBUIÇÃO PREVIDENCIÁRIA PATRONAL**

Código	Descrição	PA Débito	Valor Original	Créditos Vinculados	Saldo Devedor
1646-01	CP PATRONAL - GILRAT AJUSTADO	02/2024	42,36	42,36	0,00
1138-01	CP PATRONAL - EMPREGADOS AVULSOS	02/2024	282,40	282,40	0,00

**Obra: 90.015.74165/79
Grupo: CONTRIBUIÇÃO PARA OUTRAS ENTIDADES E FUNDOS**

Código	Descrição	PA Débito	Valor Original	Créditos Vinculados	Saldo Devedor
1200-01	CP TERCEIROS - SEBRAE	02/2024	8,47	8,47	0,00
1184-01	CP TERCEIROS - SESI	02/2024	21,18	21,18	0,00
1181-01	CP TERCEIROS - SENAI	02/2024	14,12	14,12	0,00



1176-01	CP TERCEIROS - INCRA	02/2024	2,82	2,82	0,00
1170-01	CP TERCEIROS - SALÁRIO EDUCAÇÃO	02/2024	35,30	35,30	0,00

Obra: 90.014.24417/77
Grupo: CONTRIBUIÇÃO PREVIDENCIÁRIA PATRONAL

Código	Descrição	PA Débito	Valor Original	Créditos Vinculados	Saldo Devedor
1138-01	CP PATRONAL - EMPREGADOS/AVULSOS	02/2024	282,40	282,40	0,00
1646-01	CP PATRONAL - GILRAT AJUSTADO	02/2024	42,36	42,36	0,00

Obra: 90.014.24417/77
Grupo: CONTRIBUIÇÃO PARA OUTRAS ENTIDADES E FUNDOS

Código	Descrição	PA Débito	Valor Original	Créditos Vinculados	Saldo Devedor
1200-01	CP TERCEIROS - SEBRAE	02/2024	8,47	8,47	0,00
1184-01	CP TERCEIROS - SESI	02/2024	21,18	21,18	0,00
1181-01	CP TERCEIROS - SENAI	02/2024	14,12	14,12	0,00
1176-01	CP TERCEIROS - INCRA	02/2024	2,82	2,82	0,00
1170-01	CP TERCEIROS - SALÁRIO EDUCAÇÃO	02/2024	35,30	35,30	0,00

Obra: 90.015.73495/71
Grupo: CONTRIBUIÇÃO PREVIDENCIÁRIA PATRONAL

Código	Descrição	PA Débito	Valor Original	Créditos Vinculados	Saldo Devedor
1646-01	CP PATRONAL - GILRAT AJUSTADO	02/2024	21,18	21,18	0,00
1138-01	CP PATRONAL - EMPREGADOS/AVULSOS	02/2024	141,20	141,20	0,00

Obra: 90.015.73495/71
Grupo: CONTRIBUIÇÃO PARA OUTRAS ENTIDADES E FUNDOS

Código	Descrição	PA Débito	Valor Original	Créditos Vinculados	Saldo Devedor
1200-01	CP TERCEIROS - SEBRAE	02/2024	4,23	4,23	0,00
1184-01	CP TERCEIROS - SESI	02/2024	10,59	10,59	0,00
1181-01	CP TERCEIROS - SENAI	02/2024	7,06	7,06	0,00
1176-01	CP TERCEIROS - INCRA	02/2024	1,41	1,41	0,00
1170-01	CP TERCEIROS - SALÁRIO EDUCAÇÃO	02/2024	17,65	17,65	0,00

Obra: 90.015.29338/78
Grupo: CONTRIBUIÇÃO PREVIDENCIÁRIA PATRONAL

Código	Descrição	PA Débito	Valor Original	Créditos Vinculados	Saldo Devedor
1138-01	CP PATRONAL - EMPREGADOS/AVULSOS	02/2024	445,91	445,91	0,00
1646-01	CP PATRONAL - GILRAT AJUSTADO	02/2024	66,88	66,88	0,00

Obra: 90.015.29338/78
Grupo: CONTRIBUIÇÃO PARA OUTRAS ENTIDADES E FUNDOS

Código	Descrição	PA Débito	Valor Original	Créditos Vinculados	Saldo Devedor
1200-01	CP TERCEIROS - SEBRAE	02/2024	13,37	13,37	0,00
1184-01	CP TERCEIROS - SESI	02/2024	33,44	33,44	0,00
1181-01	CP TERCEIROS - SENAI	02/2024	22,29	22,29	0,00
1176-01	CP TERCEIROS - INCRA	02/2024	4,45	4,45	0,00
1170-01	CP TERCEIROS - SALÁRIO EDUCAÇÃO	02/2024	55,73	55,73	0,00



MINISTÉRIO DA ECONOMIA
SECRETARIA ESPECIAL DA RECEITA FEDERAL DO BRASIL
RELATÓRIO RESUMO DE CRÉDITOS - DCTFWeb

Nome do Contribuinte	ASCN CONSTRUTORA LTDA	CNPJ	33.957.361/0001-80
Período de Apuração	02/2024	Número do Recibo	0000050000216001751
Data/Hora da Transmissão	15/03/2024 19:15:30	Identificação da Apuração de Débitos	67155477 / Reinf CP 24908290947 / eSocial

Descrição	Valor Informado/Importado	Valor Vinculado a Débito	Saldo disponível
Retenção Lei 9711/98 ou adiantamento de retenção	19.043,27	4.040,87	15.002,40



RELATÓRIO DIÁRIO DE OBRA				Data							
				S	T	Q	X	Q	S	S	D
CLIENTE: PREFEITURA MUNICIPAL DE SANTALUZ OBJETO: CONTRATAÇÃO DE EMPRESA DE ENGENHARIA PARA EXECUÇÃO DE OBRA NA CONSTRUÇÃO DE POSTOS DE SAÚDE DO MUNICÍPIO DE SANTALUZ/BAHIA - POSTO ALGODÕES CONTRATO Nº 245-2022 RDC Nº 006-2022 RDO: 116				EFETIVO PESSOAL							
Condições Climáticas: Manhã (1) Tarde (1) Noite () SIMBOLOGIA: 1- Tempo Bom 2- Chuva c/ cond. Trab. 3- Chuva s/ cond. Trab.				CATEGORIA				QTDE			
SERVIÇOS EXECUTADOS / OCORRÊNCIAS				MÃO DE OBRA INDIRETA							
EXECUÇÃO DE ALVENARIA EXECUÇÃO DE CHAPISCO EXECUÇÃO DE PILARES				Gerente de Obra							
				Engenheiro				1			
				Tec. de Segurança							
				Aux Adm							
				Mestre de obra							
				Encarregado geral				1			
				Hh DO DIA							
				MÃO DE OBRA DIRETA							
				Topografo							
				Auxiliar de topografia							
Pedreiro				3							
Ajudante Geral				4							
Calceteiro											
Carpinteiro											
Operador de Motosserra											
Motorista											
Montador											
Montador/Eletricista											
Eletricista											
Operador de Patrol											
Operador de Escavadeira											
Operador de Pá carregadeira											
Motorista de caçamba											
Pintor											
Serralheiro											
Hh DO DIA											
CONSIDERAÇÕES				RESUMO DO EFETIVO							
				EFETIVO DO DIA							
				JORNADA DE TRABALHO							
				Hh DO DIA							
OBSERVAÇÕES				Hh ACUMULADO							
				EFETIVO EQUIPAMENTOS							
				TIPO				QTDE.			
				Veículo Leve							
				Caminhão Munck							
				Caminhão Toco							
				Escavadeira							
				Pá carregadeira							
				Caçamba							
				Patrol							
PC 200											
Placa Vibratória											
GERENTE DE OBRA:				FISCALIZAÇÃO:							
Data: 25/01/2023				Data: 25/01/2023							

Antonio Soares Cordeiro Neto
 Engenheiro Civil
 CREA - 05188854-2

Franklin de J. Sena
 Engenheiro Civil
 Crea 052008919-7



RELATÓRIO DIÁRIO DE OBRA		Data						
		S	T	Q	Q	S	X	D
CLIENTE: PREFEITURA MUNICIPAL DE SANTALUZ OBJETO: CONTRATAÇÃO DE EMPRESA DE ENGENHARIA PARA EXECUÇÃO DE OBRA NA CONSTRUÇÃO DE POSTOS DE SAÚDE DO MUNICÍPIO DE SANTALUZ/BAHIA - POSTO ALGODÕES CONTRATO Nº 245-2022 RDC Nº 006-2022 RDO: 118		EFETIVO PESSOAL						
Condições Climáticas: Manhã (1) Tarde (1) Noite () SIMBOLOGIA: 1- Tempo Bom 2- Chuva c/ cond. Trab. 3- Chuva s/ cond. Trab.		CATEGORIA			QTDE			
SEM SERVIÇO		MÃO DE OBRA INDIRETA						
		Gerente de Obra Engenheiro Tec. de Segurança Aux Adm Mestre de obra Encarregado geral						
		Hh DO DIA						
		MÃO DE OBRA DIRETA						
		Topografo Auxiliar de topografia Pedreiro Ajudante Geral Calceiteiro Carpinteiro Operador de Motosserra Motorista Montador Montador/Eletricista Eletricista Operador de Patrol Operador de Escavadeira Operador de Pá carregadeira Motorista de caçamba Pintor Serralheiro						
		Hh DO DIA						
CONSIDERAÇÕES		RESUMO DO EFETIVO						
		EFETIVO DO DIA JORNADA DE TRABALHO Hh DO DIA Hh ACUMULADO						
OBSERVAÇÕES		EFETIVO EQUIPAMENTOS						
		TIPO			QTDE.			
		Veiculo Leve Caminhão Munck Caminhão Toco Escavadeira Pá carregadeira Caçamba Patrol PC 200 Placa Vibratória						
GERENTE DE OBRA:		FISCALIZAÇÃO:						
Data: 27/01/2023		Data: 27/01/2023						



Franklin de J. Sena
 Engenheiro Civil
 Crea 052008919-7

 Antonio Soares Cordeiro Neto
 Engenheiro Civil
 CREA - 051888554-2



RELATÓRIO DIÁRIO DE OBRA		Data							
		S	T	Q	Q	S	S	X	D
CLIENTE: PREFEITURA MUNICIPAL DE SANTALUZ		EFETIVO PESSOAL							
OBJETO: CONTRATAÇÃO DE EMPRESA DE ENGENHARIA PARA EXECUÇÃO DE OBRA NA CONSTRUÇÃO DE POSTOS DE SAÚDE DO MUNICÍPIO DE SANTALUZ/BAHIA - POSTO ALGODÕES									
CONTRATO Nº 245-2022		RDC Nº 006-2022				RDO: 119			
Condições Climáticas: Manhã (1) Tarde (1) Noite ()		CATEGORIA				QTDE			
SIMBOLOGIA: 1- Tempo Bom 2- Chuva c/ cond. Trab. 3- Chuva s/ cond. Trab.		MÃO DE OBRA INDIRETA							
SERVIÇOS EXECUTADOS / OCORRÊNCIAS		Gerente de Obra							
SEM SERVIÇO		Engenheiro							
		Tec. de Segurança							
		Aux Adm							
		Mestre de obra							
		Encarregado geral							
		Hh DO DIA							
				MÃO DE OBRA DIRETA					
		Topografo							
		Auxiliar de topografia							
		Pedreiro							
		Ajudante Geral							
		Calceteiro							
		Carpinteiro							
		Operador de Motosserra							
		Motorista							
		Montador							
		Montador/Eletricista							
		Eletricista							
		Operador de Patrol							
		Operador de Escavadeira							
		Operador de Pá carregadeira							
		Motorista de caçamba							
		Pintor							
		Serralheiro							
		Hh DO DIA							
CONSIDERAÇÕES		RESUMO DO EFETIVO							
		EFETIVO DO DIA							
		JORNADA DE TRABALHO							
		Hh DO DIA							
		Hh ACUMULADO							
OBSERVAÇÕES		EFETIVO EQUIPAMENTOS							
		TIPO				QTDE.			
		Veiculo Leve							
		Caminhão Munck							
		Caminhão Toco							
		Escavadeira							
		Pá carregadeira							
		Caçamba							
		Patrol							
		PC 200							
		Placa Vibratória							
GERENTE DE OBRA:		FISCALIZAÇÃO:							
Data: 28/01/2023		Data: 28/01/2023							

Franklin de J. Sena
 Engenheiro Civil
 Crea 052008919-7

 Antonio Soares Cordeiro Neto
 Engenheiro Civil
 CREA - 051888554-2



RELATÓRIO DIÁRIO DE OBRA				Data							
CLIENTE: PREFEITURA MUNICIPAL DE SANTALUZ OBJETO: CONTRATAÇÃO DE EMPRESA DE ENGENHARIA PARA EXECUÇÃO DE OBRA NA CONSTRUÇÃO DE POSTOS DE SAÚDE DO MUNICÍPIO DE SANTALUZ/BAHIA - POSTO ALGODÕES CONTRATO Nº 245-2022 RDC Nº 006-2022 RDO: 123				S	T	Q	X	Q	S	S	D
				EFETIVO PESSOAL							
Condições Climáticas Manhã (1) Tarde (1) Noite ()				CATEGORIA							
SIMBOLOGIA 1- Tempo Bom 2- Chuva c/ cond. Trab. 3- Chuva s/ cond. Trab.				MÃO DE OBRA INDIRETA							
SERVIÇOS EXECUTADOS / OCORRÊNCIAS				Gerente de Obra Engenheiro 1 Tec. de Segurança Aux Adm Mestre de obra Encarregado geral 1							
EXECUÇÃO DE ALVENARIA				Hh DO DIA							
				MÃO DE OBRA DIRETA							
				Topografo Auxiliar de topografia Pedreiro 3 Ajudante Geral 4 Calceteiro Carpinteiro Operador de Motoserra Motorista Montador Montador/Eletricista Eletricista Operador de Patrol Operador de Escavadeira Operador de Pá carregadeira Motorista de caçamba Pintor Serralheiro							
				Hh DO DIA							
CONSIDERAÇÕES				RESUMO DO EFETIVO							
				EFETIVO DO DIA JORNADA DE TRABALHO Hh DO DIA Hh ACUMULADO							
OBSERVAÇÕES				EFETIVO EQUIPAMENTOS							
				TIPO QTDE. Veiculo Leve Caminhão Munck Caminhão Toco Escavadeira Pá carregadeira Caçamba Patrol PC 200 Placa Vibratória							
GERENTE DE OBRA:				FISCALIZAÇÃO:							
Data: 01/02/2023				Data: 01/02/2023							

Antonio Soares Cordeiro Neto
 Engenheiro Civil
 CREA-051888554-2

Franklin de J. Sena
 Engenheiro Civil
 Crea 052008919-7



RELATÓRIO DIÁRIO DE OBRA				Data							
				S	T	Q	Q	X	S	S	D
CLIENTE: PREFEITURA MUNICIPAL DE SANTALUZ OBJETO: CONTRATAÇÃO DE EMPRESA DE ENGENHARIA PARA EXECUÇÃO DE OBRA NA CONSTRUÇÃO DE POSTOS DE SAÚDE DO MUNICÍPIO DE SANTALUZ/BAHIA - POSTO ALGODÕES CONTRATO Nº 245-2022 RDC Nº 006-2022 RDO: 124				EFETIVO PESSOAL							
Condições Climáticas: Manhã (1) Tarde (1) Noite () SIMBOLOGIA: 1- Tempo Bom 2- Chuva c/ cond. Trab. 3- Chuva s/ cond. Trab.				CATEGORIA				QTDE			
EXECUÇÃO DE ALVENARIA				MÃO DE OBRA INDIRETA							
				Gerente de Obra							
				Engenheiro				1			
				Tec. de Segurança							
				Aux Adm							
				Mestre de obra							
				Encarregado geral				1			
				Hh DO DIA							
				MÃO DE OBRA DIRETA							
				Topografo							
				Auxiliar de topografia							
				Pedreiro				3			
				Ajudante Geral				4			
				Calceteiro							
				Carpinteiro							
				Operador de Motosserra							
				Motorista							
				Montador							
				Montador/Eletricista							
				Eletricista							
				Operador de Patrol							
				Operador de Escavadeira							
				Operador de Pa carregadeira							
				Motorista de caçamba							
				Pintor							
				Serralheiro							
				Hh DO DIA							
CONSIDERAÇÕES				RESUMO DO EFETIVO							
				EFETIVO DO DIA							
				JORNADA DE TRABALHO							
				Hh DO DIA							
				Hh ACUMULADO							
OBSERVAÇÕES				EFETIVO EQUIPAMENTOS							
				TIPO				QTDE.			
				Veiculo Leve							
				Caminhão Munck							
				Caminhão Toco							
				Escavadeira							
				Pá carregadeira							
				Caçamba							
				Patrol							
				PC 200							
				Placa Vibratória							
GERENTE DE OBRA:				FISCALIZAÇÃO:							
Data: 02/02/2023				Data: 02/02/2023							

Antonio Soares Cordeiro Neto
 Engenheiro Civil
 CREA - 051888554-2

Franklin de J. Sena
 Engenheiro Civil
 Crea 052008919-7



RELATÓRIO DIÁRIO DE OBRA						Data										
						S	T	Q	Q	S	S	X	D			
CLIENTE: PREFEITURA MUNICIPAL DE SANTALUZ OBJETO: CONTRATAÇÃO DE EMPRESA DE ENGENHARIA PARA EXECUÇÃO DE OBRA NA CONSTRUÇÃO DE POSTOS DE SAÚDE DO MUNICÍPIO DE SANTALUZ/BAHIA - POSTO ALGODÕES CONTRATO Nº 245-2022 RDC Nº 006-2022 RDO: 125						EFETIVO PESSOAL										
Condições Climáticas: Manhã (1) Tarde (1) Noite () SIMBOLOGIA: 1- Tempo Bom 2- Chuva c/ cond. Trab. 3- Chuva s/ cond. Trab.						CATEGORIA			QTDE							
SEM SERVIÇO						MÃO DE OBRA INDIRETA										
						Gerente de Obra										
						Engenheiro										
						Tec. de Segurança										
						Aux Adm										
						Mestre de obra										
						Encarregado geral										
						Hh DO DIA										
						MÃO DE OBRA DIRETA										
						Topografo										
Auxiliar de topografia																
Pedreiro																
Ajudante Geral																
Calceteiro																
Carpinteiro																
Operador de Motosserra																
Motorista																
Montador																
Montador/Eletricista																
Eletricista																
Operador de Patrol																
Operador de Escavadeira																
Operador de Pá carregadeira																
Motorista de caçamba																
Pintor																
Serralheiro																
Hh DO DIA																
CONSIDERAÇÕES						RESUMO DO EFETIVO										
						EFETIVO DO DIA										
						JORNADA DE TRABALHO										
						Hh DO DIA										
OBSERVAÇÕES						EFETIVO EQUIPAMENTOS										
						TIPO		QTDE								
						Veículo Leve										
						Caminhão Munck										
						Caminhão Toco										
						Escavadeira										
						Pá carregadeira										
						Caçamba										
						Patrol										
PC 200																
Placa Vibratória																
GERENTE DE OBRA:						FISCALIZAÇÃO:										
Data: 03/02/2023						Data: 03/02/2023										

Antonio Soares Cordeiro Neto
 Engenheiro Civil
 CREA - 051888554-2

Franklin de J. Sena
 Engenheiro Civil
 Crea 052008919-7



RELATÓRIO DIÁRIO DE OBRA				Data								
CLIENTE: PREFEITURA MUNICIPAL DE SANTALUZ				S	T	Q	Q	S	S	X	D	
OBJETO: CCONTRATAÇÃO DE EMPRESA DE ENGENHARIA PARA EXECUÇÃO DE OBRA NA CONSTRUÇÃO DE POSTOS DE SAÚDE DO MUNICÍPIO DE SANTALUZ/BAHIA - POSTO ALGODÕES				EFETIVO PESSOAL								
CONTRATO Nº 245-2022				RDC Nº 006-2022			RDO: 126		CATEGORIA			QTDE
Condições Climáticas: Manhã: (1) Tarde: (1) Noite: ()				MÃO DE OBRA INDIRETA								
SIMBOLOGIA: 1- Tempo Bom 2- Chuva c/ cond. Trab. 3- Chuva s/ cond. Trab.				Gerente de Obra								
SEM SERVIÇO				SERVIÇOS EXECUTADOS / OCORRÊNCIAS								
				Engenheiro								
				Tec. de Segurança								
				Aux Adm								
				Mestre de obra								
				Encarregado geral								
				Hh DO DIA								
CONSIDERAÇÕES				MÃO DE OBRA DIRETA								
				Topografo								
				Auxiliar de topografia								
				Pedreiro								
				Ajudante Geral								
				Calceteiro								
				Carpinteiro								
				Operador de Motosserra								
				Motorista								
				Montador								
Montador/Eletricista												
Eletricista												
Operador de Patrol												
Operador de Escavadeira												
Operador de Pá carregadeira												
Motorista de caçamba												
Pintor												
Serralheiro												
Hh DO DIA												
OBSERVAÇÕES				RESUMO DO EFETIVO								
				EFETIVO DO DIA								
				JORNADA DE TRABALHO								
OBSERVAÇÕES				Hh DO DIA								
				Hh ACUMULADO								
				EFETIVO EQUIPAMENTOS								
				TIPO							QTDE.	
				Veículo Leve								
				Caminhão Muncck								
				Caminhão Toco								
				Escavadeira								
				Pá carregadeira								
				Caçamba								
Patrol												
PC 200												
Placa Vibratória												
GERENTE DE OBRA:				FISCALIZAÇÃO:								
Data: 04/02/2023				Data: 04/02/2023								

Antonio Soares Cordeiro Neto
Engenheiro Civil
CREA-051888554-2

Franklin de J. Senz
Engenheiro Civil
Crea 053008919-7



RELATÓRIO DIÁRIO DE OBRA		Data						
		X						
		S	T	Q	Q	S	S	D
CLIENTE: PREFEITURA MUNICIPAL DE SANTALUZ		EFETIVO PESSOAL						
OBJETO: CCONTRATAÇÃO DE EMPRESA DE ENGENHARIA PARA EXECUÇÃO DE OBRA NA CONSTRUÇÃO DE POSTOS DE SAÚDE DO MUNICÍPIO DE SANTALUZ/BAHIA - POSTO ALGODÕES		CATEGORIA						
CONTRATO Nº 245-2022		RDC Nº 006-2022		RDO: 127		QTDE		
Condições Climáticas: Manhã (1) Tarde (1) Noite ()		MÃO DE OBRA INDIRETA						
SIMBOLOGIA: 1- Tempo Bom 2- Chuva c/ cond. Trab. 3- Chuva s/ cond. Trab.		Gerente de Obra						
EXECUÇÃO DE ALVENARIA EXECUÇÃO DE VERGA PARA PORTAS EXECUÇÃO DE VERGA PARA JANELAS EXECUÇÃO DE CONTRAVERGA NAS JANELAS		Engenheiro 1						
		Tec. de Segurança						
		Aux Adm						
		Mestre de obra						
		Encarregado geral 1						
		Hh DO DIA						
SERVIÇOS EXECUTADOS / OCORRÊNCIAS		MÃO DE OBRA DIRETA						
		Topografo						
		Auxiliar de topografia						
		Pedreiro 3						
		Ajudante Geral 4						
		Calceteiro						
		Carpinteiro						
		Operador de Motosserra						
		Motorista						
		Montador						
		Montador/Eletricista						
		Eletricista						
		Operador de Patrol						
		Operador de Escavadeira						
		Operador de Pá carregadeira						
		Motorista de caçamba						
		Pintor						
		Serralheiro						
Hh DO DIA								
CONSIDERAÇÕES		RESUMO DO EFETIVO						
		EFETIVO DO DIA						
		JORNADA DE TRABALHO						
		Hh DO DIA						
OBSERVAÇÕES		EFETIVO EQUIPAMENTOS						
		TIPO						
		QTDE.						
		Veículo Leve						
		Caminhão Muncck						
		Caminhão Toco						
		Escavadeira						
		Pá carregadeira						
		Caçamba						
		Patrol						
		PC 200						
Placa Vibratória								
GERENTE DE OBRA:		FISCALIZAÇÃO:						
Data: 05/02/2023		Data: 05/02/2023						

Antonio Soares Cordeiro Neto
Engenheiro Civil
CREA-05188554-2

Franklin de J. Sena
Engenheiro Civil
Crea 052008919-7



RELATÓRIO DIÁRIO DE OBRA		Data							
		S	T	X	Q	Q	S	S	D
CLIENTE: PREFEITURA MUNICIPAL DE SANTALUZ OBJETO: CONTRATAÇÃO DE EMPRESA DE ENGENHARIA PARA EXECUÇÃO DE OBRA NA CONSTRUÇÃO DE POSTOS DE SAÚDE DO MUNICÍPIO DE SANTALUZ/BAHIA - POSTO ALGODÕES CONTRATO Nº 245-2022 RDC Nº 006-2022 RDO: 129		EFETIVO PESSOAL							
Condições Climáticas: Manhã (1) Tarde (1) Noite () SIMBOLOGIA: 1- Tempo Bom 2- Chuva c/ cond. Trab. 3- Chuva s/ cond. Trab.		CATEGORIA		QTDE					
SERVIÇOS EXECUTADOS / OCORRÊNCIAS		MÃO DE OBRA INDIRETA							
EXECUÇÃO DE ALVENARIA EXECUÇÃO DE VERGA PARA PORTAS EXECUÇÃO DE VERGA PARA JANELAS EXECUÇÃO DE CONTRAVERGA NAS JANELAS		Gerente de Obra							
		Engenheiro		1					
		Tec. de Segurança							
		Aux Adm							
		Mestre de obra							
		Encarregado geral		1					
		Hh DO DIA							
		MÃO DE OBRA DIRETA							
		Topografo							
		Auxiliar de topografia							
Pedreiro		3							
Ajudante Geral		4							
Calceiteiro									
Carpinteiro									
Operador de Motosserra									
Motorista									
Montador									
Montador/Eletricista									
Eletricista									
Operador de Patrol									
Operador de Escavadeira									
Operador de Pá carregadeira									
Motorista de caçamba									
Pintor									
Serralheiro									
Hh DO DIA									
CONSIDERAÇÕES		RESUMO DO EFETIVO							
		EFETIVO DO DIA							
		JORNADA DE TRABALHO							
		Hh DO DIA							
		Hh ACUMULADO							
OBSERVAÇÕES		EFETIVO EQUIPAMENTOS							
		TIPO		QTDE.					
		Veiculo Leve							
		Caminhão Munck							
		Caminhão Toco							
		Escavadeira							
		Pá carregadeira							
		Caçamba							
		Patrol							
		PC 200							
		Placa Vibratória							
GERENTE DE OBRA:		FISCALIZAÇÃO:							
Data: 07/02/2023		Data: 07/02/2023							

Franklin de J. Sena
 Engenheiro Civil
 Crea 052008919-7

 Antonio Soares Cordeiro Neto
 Engenheiro Civil
 CREA + 051888554-2



RELATÓRIO DIÁRIO DE OBRA				Data							
				S	T	Q	Q	X	S	S	D
CLIENTE: PREFEITURA MUNICIPAL DE SANTALUZ OBJETO: CONTRATAÇÃO DE EMPRESA DE ENGENHARIA PARA EXECUÇÃO DE OBRA NA CONSTRUÇÃO DE POSTOS DE SAÚDE DO MUNICÍPIO DE SANTALUZ/BAHIA - POSTO ALGODÕES CONTRATO Nº 245-2022 RDC Nº 006-2022 RDO: 131				EFETIVO PESSOAL							
Condições Climáticas: Manhã (1) Tarde (1) Noite () SIMBOLOGIA: 1- Tempo Bom 2 - Chuva c/ cond. Trab. 3- Chuva s/ cond. Trab.				CATEGORIA				QTDE			
SERVIÇOS EXECUTADOS / OCORRÊNCIAS				MÃO DE OBRA INDIRETA							
EXECUÇÃO DE ALVENARIA EXECUÇÃO DE VERGA PARA PORTAS EXECUÇÃO DE VERGA PARA JANELAS EXECUÇÃO DE CONTRAVERGA NAS JANELAS				Gerente de Obra				1			
				Engenheiro							
				Tec. de Segurança							
				Aux Adm							
				Mestre de obra							
				Encarregado geral				1			
				Hh DO DIA							
				MÃO DE OBRA DIRETA							
				Topografo							
				Auxiliar de topografia							
				Pedreiro				3			
				Ajudante Geral				4			
				Calceteiro							
				Carpinteiro							
				Operador de Motosserra							
				Motorista							
				Montador							
				Montador/Eletricista							
				Eletricista							
				Operador de Patrol							
				Operador de Escavadeira							
				Operador de Pá carregadeira							
				Motorista de caçamba							
				Pintor							
				Serralheiro							
				Hh DO DIA							
CONSIDERAÇÕES				RESUMO DO EFETIVO							
				EFETIVO DO DIA							
				JORNADA DE TRABALHO							
				Hh DO DIA							
				Hh ACUMULADO							
OBSERVAÇÕES				EFETIVO EQUIPAMENTOS							
				TIPO				QTDE.			
				Veiculo Leve							
				Caminhão Munck							
				Caminhão Toco							
				Escavadeira							
				Pá carregadeira							
				Caçamba							
				Patrol							
				PC 200							
				Placa Vibratória							
GERENTE DE OBRA:				FISCALIZAÇÃO:							
Data: 09/02/2023				Data: 09/02/2023							

Franklin de J. Sena
 Engenheiro Civil
 Crea 052008919-7

Antonio Soares Cordeiro Neto
 Engenheiro Civil
 CREA: 05188854-2



RELATÓRIO DIÁRIO DE OBRA				Data								
CLIENTE: PREFEITURA MUNICIPAL DE SANTALUZ OBJETO: CONTRATAÇÃO DE EMPRESA DE ENGENHARIA PARA EXECUÇÃO DE OBRA NA CONSTRUÇÃO DE POSTOS DE SAÚDE DO MUNICÍPIO DE SANTALUZ/BAHIA - POSTO ALGODÕES CONTRATO Nº 245-2022 RDC Nº 006-2022 RDO: 132				S	T	Q	Q	S	X	S	D	
				EFETIVO PESSOAL								
Condições Climáticas: Manhã: (1) Tarde: (1) Noite: () SIMBOLOGIA: 1- Tempo Bom 2 - Chuva c/ cond. Trab. 3- Chuva s/ cond. Trab.				CATEGORIA		QTDE						
SEM SERVIÇO				MÃO DE OBRA INDIRECTA								
				Gerente de Obra Engenheiro Tec. de Segurança Aux Adm Mestre de obra Encarregado geral								
				MÃO DE OBRA DIRETA								
				Topografo Auxiliar de topografia Pedreiro Ajudante Geral Calceiteiro Carpinteiro Operador de Motosserra Motorista Montador Montador/Eletricista Eletricista Operador de Patrol Operador de Escavadeira Operador de Pá carregadeira Motorista de caçamba Pintor Serralheiro								
CONSIDERAÇÕES				RESUMO DO EFETIVO								
OBSERVAÇÕES				EFETIVO DO DIA JORNADA DE TRABALHO Hh DO DIA Hh ACUMULADO								
				EFETIVO EQUIPAMENTOS								
				TIPO Veículo Leve Caminhão Muncck Caminhão Toco Escavadeira Pá carregadeira Caçamba Patrol PC 200 Placa Vibratória								
GERENTE DE OBRA:				FISCALIZAÇÃO:								
Data: 10/02/2023				Data: 10/02/2023								

Antonio Soares Cordeiro Neto
 Engenheiro Civil
 CREA - 051888554-2

Franklin de J. Sena
 Engenheiro Civil
 Crea 052008919-7



RELATÓRIO DIÁRIO DE OBRA				Data						
CLIENTE: PREFEITURA MUNICIPAL DE SANTALUZ OBJETO: CCONTRATAÇÃO DE EMPRESA DE ENGENHARIA PARA EXECUÇÃO DE OBRA NA CONSTRUÇÃO DE POSTOS DE SAÚDE DO MUNICIPIO DE SANTALUZ/BAHIA - POSTO ALGODÕES CONTRATO Nº 245-2022 RDC Nº 006-2022 RDO: 133				S	T	Q	Q	S	S	X
										D
Condições Climáticas: Manhã: (1) Tarde: (1) Noite: () SIMBOLOGIA: 1- Tempo Bom 2 - Chuva c/ cond. Trab. 3- Chuva s/ cond. Trab.				EFETIVO PESSOAL		CATEGORIA		QTDE		
SEM SERVIÇO				MÃO DE OBRA INDIRECTA						
				Gerente de Obra Engenheiro Tec. de Segurança Aux Adm Mestre de obra Encarregado geral						
SERVIÇOS EXECUTADOS / OCORRÊNCIAS				MÃO DE OBRA DIRETA						
				Topografo Auxiliar de topografia Pedreiro Ajudante Geral Calceteiro Carpinteiro Operador de Motosserra Motorista Montador Montador/Eletricista Eletricista Operador de Patrol Operador de Escavadeira Operador de Pá carregadeira Motorista de caçamba Pintor Serralheiro						
CONSIDERAÇÕES				RESUMO DO EFETIVO						
OBSERVAÇÕES				EFETIVO DO DIA JORNADA DE TRABALHO Hh DO DIA Hh ACUMULADO						
				EFETIVO EQUIPAMENTOS						
GERENTE DE OBRA:				FISCALIZAÇÃO:						
Data: 11/02/2023				Data: 11/02/2023						
				TIPO Veiculo Leve Caminhão Munck Caminhão Toco Escavadeira Pá carregadeira Caçamba Patrol PC 200 Placa Vibratória						

Antonio Soares Cordeiro Neto
 Engenheiro Civil
 CREA+ 05188854-2

Franklin de J. Sena
 Engenheiro Civil
 Crea 052008919-7



RELATÓRIO DIÁRIO DE OBRA				Data						
CLIENTE: PREFEITURA MUNICIPAL DE SANTALUZ OBJETO: CCONTRATAÇÃO DE EMPRESA DE ENGENHARIA PARA EXECUÇÃO DE OBRA NA CONSTRUÇÃO DE POSTOS DE SAÚDE DO MUNICÍPIO DE SANTALUZ/BAHIA - POSTO ALGODÕES CONTRATO Nº 245-2022				X S T Q Q S S D						
				RDC Nº 006-2022				RDO: 134		
Condições Climáticas: Manhã (1) Tarde (1) Noite () SIMBOLOGIA: 1- Tempo Bom 2- Chuva c/ cond. Trab. 3- Chuva s/ cond. Trab.				CATEGORIA		QTDE				
EXECUÇÃO DE ALVENARIA ARMAÇÃO DE VIGA				MAO DE OBRA INDIRETA						
				Gerente de Obra Engenheiro 1 Tec. de Segurança Aux Adm Mestre de obra Encarregado geral 1						
SERVIÇOS EXECUTADOS / OCORRÊNCIAS				Hh DO DIA						
				MAO DE OBRA DIRETA Topografo Auxiliar de topografia Pedreiro 3 Ajudante Geral 4 Calceteiro Carpinteiro Operador de Motosserra Motorista Montador Montador/Eletricista Eletricista Operador de Patrol Operador de Escavadeira Operador de Pá carregadeira Motorista de caçamba Pintor Serralheiro						
CONSIDERAÇÕES				Hh DO DIA						
				RESUMO DO EFETIVO						
OBSERVAÇÕES				EFETIVO DO DIA JORNADA DE TRABALHO Hh DO DIA Hh ACUMULADO						
				EFETIVO EQUIPAMENTOS						
GERENTE DE OBRA:				FISCALIZAÇÃO:						
Data: 12/02/2023				Data: 12/02/2023						

Franklin de J. Sena
 Engenheiro Civil
 Crea 052008919-7

Antonio Soares Cordeiro Neto
 Engenheiro Civil
 CREA+ 051888554-2



RELATÓRIO DIÁRIO DE OBRA				Data						
CLIENTE: PREFEITURA MUNICIPAL DE SANTALUZ OBJETO: CONTRATAÇÃO DE EMPRESA DE ENGENHARIA PARA EXECUÇÃO DE OBRA NA CONSTRUÇÃO DE POSTOS DE SAÚDE DO MUNICÍPIO DE SANTALUZ/BAHIA - POSTO ALGODÕES CONTRATO Nº 245-2022 RDC Nº 006-2022 RDO: 135				S	T	Q	Q	S	S	D
				EFETIVO PESSOAL						
Condições Climáticas: Manhã (1) Tarde (1) Noite ()				CATEGORIA						
SIMBOLOGIA: 1- Tempo Bom 2- Chuva c/ cond. Trab. 3- Chuva s/ cond. Trab.				MAO DE OBRA INDIRETA						
EXECUÇÃO DE ALVENARIA ARMAÇÃO DE VIGA MONTAGEM DA VIGA				Gerente de Obra Engenheiro 1 Tec. de Segurança Aux Adm Mestre de obra Encarregado geral 1						
				Hh DO DIA						
SERVIÇOS EXECUTADOS / OCORRÊNCIAS				MAO DE OBRA DIRETA						
				Topógrafo Auxiliar de topografia Pedreiro 3 Ajudante Geral 4 Calçeteiro Carpinteiro Operador de Motosserra Motorista Montador Montador/Eletricista Eletricista Operador de Patrol Operador de Escavadeira Operador de Pá carregadeira Motorista de caçamba Pintor Serralheiro						
CONSIDERAÇÕES				Hh DO DIA						
				RESUMO DO EFETIVO						
OBSERVAÇÕES				EFETIVO DO DIA JORNADA DE TRABALHO Hh DO DIA Hh ACUMULADO						
				EFETIVO EQUIPAMENTOS						
GERENTE DE OBRA:				TIPO						
				Veículo Leve Caminhão Munck Caminhão Toco Escavadeira Pá carregadeira Caçamba Patrol PC 200 Placa Vibratória						
Data: 13/02/2023				FISCALIZAÇÃO:						
Data: 13/02/2023				Data: 13/02/2023						

 Antonio Soares Cordeiro Neto
 Engenheiro Civil
 CREA-051888554-2

 Franklin de J. Sena
 Engenheiro Civil
 Crea 052008919-7



RELATÓRIO DIÁRIO DE OBRA				Data								
				S	T	Q	Q	S	S	X		
CLIENTE: PREFEITURA MUNICIPAL DE SANTALUZ				EFETIVO PESSOAL								
OBJETO: CONTRATAÇÃO DE EMPRESA DE ENGENHARIA PARA EXECUÇÃO DE OBRA NA CONSTRUÇÃO DE POSTOS DE SAÚDE DO MUNICÍPIO DE SANTALUZ/BAHIA - POSTO ALGODÕES												
CONTRATO Nº 245-2022		RDC Nº 006-2022		RDO: 140		CATEGORIA			QTDE			
Condições Climáticas		Manhã: (1)		Tarde: (1)		Noite: ()		MÃO DE OBRA INDIRETA				
SIMBOLOGIA		1- Tempo Bom		2- Chuva c/ cond. Trab.		3- Chuva s/ cond. Trab.		SERVIÇOS EXECUTADOS / OCORRÊNCIAS				
SEM SERVIÇO				Gerente de Obra								
				Engenheiro								
				Tec. de Segurança								
				Aux Adm								
				Mestre de obra								
				Encarregado geral								
				Hh DO DIA								
				MÃO DE OBRA DIRETA								
				Topografo								
				Auxiliar de topografia								
				Pedreiro								
				Ajudante Geral								
				Calceteiro								
				Carpinteiro								
				Operador de Motoserra								
				Motorista								
				Montador								
				Montador/Eletricista								
				Eletricista								
				Operador de Patrol								
				Operador de Escavadeira								
				Operador de Pa carregadeira								
				Motorista de caçamba								
				Pintor								
				Serralheiro								
				Hh DO DIA								
CONSIDERAÇÕES				RESUMO DO EFETIVO								
				EFETIVO DO DIA								
				JORNADA DE TRABALHO								
				Hh DO DIA								
OBSERVAÇÕES				Hh ACUMULADO								
				EFETIVO EQUIPAMENTOS								
				TIPO							QTDE.	
				Veiculo Leve								
				Caminhão Munch								
				Caminhão Toco								
				Escavadeira								
				Pá carregadeira								
				Caçamba								
				Patrol								
PC 200												
Placa Vibratória												
GERENTE DE OBRA:				FISCALIZAÇÃO:								
Data: 18/02/2023				Data: 18/02/2023								

Antonio Soares Cordeiro Neto
Engenheiro Civil
CREA - 051888554-2

Franklin de J. Sena
Engenheiro Civil
Crea 052008919-7



RELATÓRIO DIÁRIO DE OBRA				Data							
CLIENTE: PREFEITURA MUNICIPAL DE SANTALUZ OBJETO: CCONTRATAÇÃO DE EMPRESA DE ENGENHARIA PARA EXECUÇÃO DE OBRA NA CONSTRUÇÃO DE POSTOS DE SAÚDE DO MUNICÍPIO DE SANTALUZ/BAHIA - POSTO ALGODÕES CONTRATO Nº 245-2022 RDC Nº 006-2022 RDO: 143				S	T	X	Q	Q	S	S	D
				EFETIVO PESSOAL							
Condições Climáticas: Manhã: (1) Tarde: (1) Noite: () SIMBOLOGIA: 1- Tempo Bom 2- Chuva c/ cond. Trab. 3- Chuva s/ cond. Trab.				CATEGORIA		QTDE					
SERVIÇOS EXECUTADOS / OCORRÊNCIAS				MÃO DE OBRA INDIRETA							
EXECUÇÃO DE ALVENARIA ARMAÇÃO DE VIGA MONTAGEM DA VIGA CONCRETAGEM DA VIGA EXECUÇÃO DE CHAPISCO EXECUÇÃO DE MASSA ÚNICA				Gerente de Obra							
				Engenheiro		1					
				Tec. de Segurança							
				Aux. Adm.							
				Mestre de obra							
				Encarregado geral		1					
				Hh DO DIA							
				MÃO DE OBRA DIRETA							
				Topografo							
				Auxiliar de topografia							
				Pedreiro		3					
				Ajudante Geral		4					
				Calceteiro							
				Carpinteiro							
				Operador de Motosserra							
				Motorista							
				Montador							
				Montador/Eletricista							
				Eletricista							
				Operador de Patrol							
				Operador de Escavadeira							
				Operador de Pá carregadeira							
				Motorista de caçamba							
				Pintor							
				Serralheiro							
				Hh DO DIA							
CONSIDERAÇÕES				RESUMO DO EFETIVO							
				EFETIVO DO DIA							
				JORNADA DE TRABALHO							
				Hh DO DIA							
				Hh ACUMULADO							
OBSERVAÇÕES				EFETIVO EQUIPAMENTOS							
				TIPO		QTDE.					
				Veículo Leve							
				Caminhão Munck							
				Caminhão Toco							
				Escavadeira							
				Pá carregadeira							
				Caçamba							
				Patrol							
				PC 200							
				Placa Vibratória							
GERENTE DE OBRA:				FISCALIZAÇÃO:							
Data: 21/02/2023				Data: 21/02/2023							

 Antonio Soares Cordeiro Neto
 Engenheiro Civil
 CREA+ 051888554-2

 Franklin de J. Sena
 Engenheiro Civil
 Crea 052008919-7



RELATÓRIO DIÁRIO DE OBRA				Data							
CLIENTE: PREFEITURA MUNICIPAL DE SANTALUZ OBJETO: CONTRATAÇÃO DE EMPRESA DE ENGENHARIA PARA EXECUÇÃO DE OBRA NA CONSTRUÇÃO DE POSTOS DE SAÚDE DO MUNICÍPIO DE SANTALUZ/BAHIA - POSTO ALGODÕES CONTRATO Nº 245-2022 RDC Nº 006-2022 RDO: 144				S	T	Q	X	Q	S	S	D
				EFETIVO PESSOAL							
Condições Climáticas: Manhã (1) Tarde (1) Noite ()				CATEGORIA							QTDE
SIMBOLOGIA: 1- Tempo Bom 2 - Chuva c/ cond. Trab. 3- Chuva s/ cond. Trab.				MÃO DE OBRA INDIRETA							
EXECUÇÃO DE ALVENARIA ARMAÇÃO DE VIGA MONTAGEM DA VIGA CONCRETAGEM DA VIGA EXECUÇÃO DE CHAPISCO EXECUÇÃO DE MASSA ÚNICA				Gerente de Obra Engenheiro 1 Tec. de Segurança Aux Adm Mestre de obra Encarregado geral 1							
				Hh DO DIA							
SERVIÇOS EXECUTADOS / OCORRÊNCIAS				MÃO DE OBRA DIRETA							
				Topografo Auxiliar de topografia Pedreiro 3 Ajudante Geral 4 Calceteiro Carpinteiro Operador de Motosserra Motorista Montador Montador/Eletricista Eletricista Operador de Patrol Operador de Escavadeira Operador de Pá carregadeira Motorista de caçamba Pintor Serralheiro							
CONSIDERAÇÕES				Hh DO DIA							
				RESUMO DO EFETIVO							
OBSERVAÇÕES				EFETIVO DO DIA JORNADA DE TRABALHO Hh DO DIA Hh ACUMULADO							
				EFETIVO EQUIPAMENTOS							
GERENTE DE OBRA:				TIPO							QTDE.
				Veículo Leve Caminhão Munck Caminhão Toco Escavadeira Pá carregadeira Caçamba Patrol PC 200 Placa Vibratória							
Data: 22/02/2023				FISCALIZAÇÃO:							
				Data: 22/02/2023							

Antonio Soares Cordeiro Neto
 Engenheiro Civil
 CREA-051888554-2

Franklin de J. Sena
 Engenheiro Civil
 Crea 052008919-7



RELATÓRIO DIÁRIO DE OBRA				Data						
				S	T	Q	Q	S	X	D
CLIENTE: PREFEITURA MUNICIPAL DE SANTALUZ				EFETIVO PESSOAL						
OBJETO: CCONTRATAÇÃO DE EMPRESA DE ENGENHARIA PARA EXECUÇÃO DE OBRA NA CONSTRUÇÃO DE POSTOS DE SAÚDE DO MUNICIPIO DE SANTALUZ/BAHIA - POSTO ALGODÕES										
CONTRATO Nº 245-2022		RDC Nº 006-2022		RDO: 146		CATEGORIA			QTDE	
Condições Climáticas	Manhã (1)	Tarde (1)	Noite ()	MÃO DE OBRA INDIRETA						
SIMBOLOGIA	1- Tempo Bom 2 - Chuva c/ cond. Trab. 3- Chuva s/ cond. Trab.			Gerente de Obra Engenheiro Tec. de Segurança Aux Adm Mestre de obra Encarregado geral						
SERVIÇOS EXECUTADOS / OCORRÊNCIAS				Hh DO DIA						
SEM SERVIÇO				MÃO DE OBRA DIRETA						
				Topografo Auxiliar de topografia Pedreiro Ajudante Geral Calceteiro Carpinteiro Operador de Motosserra Motorista Montador Montador/Eletricista Eletricista Operador de Patrol Operador de Escavadeira Operador de Pá carregadeira Motorista de caçamba Pintor Serralheiro						
				Hh DO DIA						
CONSIDERAÇÕES				RESUMO DO EFETIVO						
				EFETIVO DO DIA JORNADA DE TRABALHO Hh DO DIA Hh ACUMULADO						
OBSERVAÇÕES				EFETIVO EQUIPAMENTOS						
				TIPO			QTDE.			
				Veículo Leve Caminhão Munck Caminhão Toco Escavadeira Pá carregadeira Caçamba Patrol PC 200 Placa Vibratória						
GERENTE DE OBRA:			FISCALIZAÇÃO:							
Data: 24/02/2023			Data: 24/02/2023							

Antonio Soares Cordeiro Neto
Engenheiro Civil
CREA: P5188854-2

Franklin
Engenheiro
Crea 05200R



RELATÓRIO DIÁRIO DE OBRA				Data							
CLIENTE: PREFEITURA MUNICIPAL DE SANTALUZ OBJETO: CONTRATAÇÃO DE EMPRESA DE ENGENHARIA PARA EXECUÇÃO DE OBRA NA CONSTRUÇÃO DE POSTOS DE SAÚDE DO MUNICÍPIO DE SANTALUZ/BAHIA - POSTO ALGODÕES CONTRATO Nº 245-2022 RDC Nº 006-2022 RDO: 147				S	T	Q	Q	S	S	X	D
				EFETIVO PESSOAL							
Condições Climáticas: Manhã: (1) Tarde: (1) Noite: ()				CATEGORIA				QTDE			
SIMBOLOGIA: 1- Tempo Bom 2 - Chuva c/ cond. Trab. 3- Chuva s/ cond. Trab.				MÃO DE OBRA INDIRETA							
SEM SERVIÇO				Gerente de Obra							
				Engenheiro							
				Tec. de Segurança							
				Aux Adm							
				Mestre de obra							
				Encarregado geral							
				Hh DO DIA							
				MÃO DE OBRA DIRETA							
				Topógrafo							
				Auxiliar de topografia							
				Pedreiro							
				Ajudante Geral							
				Calceteiro							
				Carpinteiro							
				Operador de Motosserra							
				Motorista							
				Montador							
				Montador/Eletricista							
				Eletricista							
				Operador de Patrol							
				Operador de Escavadeira							
				Operador de Pá carregadeira							
				Motorista de caçamba							
				Pintor							
				Serralheiro							
				Hh DO DIA							
CONSIDERAÇÕES				RESUMO DO EFETIVO							
				EFETIVO DO DIA							
				JORNADA DE TRABALHO							
				Hh DO DIA							
				Hh ACUMULADO							
OBSERVAÇÕES				EFETIVO EQUIPAMENTOS							
				TIPO				QTDE.			
				Veículo Leve							
				Caminhão Munk							
				Caminhão Toco							
				Escavadeira							
				Pá carregadeira							
				Caçamba							
				Patrol							
				PC 200							
				Placa Vibratória							
GERENTE DE OBRA:				FISCALIZAÇÃO:							
Data: 25/02/2023				Data: 25/02/2023							

 Antonio Soares Cordeiro Neto
 Engenheiro Civil
 CREA - 051888554-2

 Franklin de J. Sena
 Engenheiro Civil
 Crea 052008919-7



RELATÓRIO DIÁRIO DE OBRA				Data							
				S	X	T	Q	Q	S	S	D
CLIENTE: PREFEITURA MUNICIPAL DE SANTALUZ OBJETO: CONTRATAÇÃO DE EMPRESA DE ENGENHARIA PARA EXECUÇÃO DE OBRA NA CONSTRUÇÃO DE POSTOS DE SAÚDE DO MUNICÍPIO DE SANTALUZ/BAHIA - POSTO ALGODÕES CONTRATO Nº 245-2022 RDC Nº 006-2022 RDO: 149				EFETIVO PESSOAL							
Condições Climáticas: Manhã (1) Tarde (1) Noite () SIMBOLOGIA: 1- Tempo Bom 2- Chuva c/ cond. Trab. 3- Chuva s/ cond. Trab. SERVIÇOS EXECUTADOS / OCORRÊNCIAS				CATEGORIA				QTDE			
EXECUÇÃO DE ALVENARIA EXECUÇÃO DE CHAPISCO EXECUÇÃO DE MASSA ÚNICA MONTAGEM DE LAJE CONCRETAGEM DA LAJE				MÃO DE OBRA INDIRETA							
				Gerente de Obra Engenheiro 1 Tec. de Segurança Aux Adm Mestre de obra Encarregado geral 1							
				Hh DO DIA							
				MÃO DE OBRA DIRETA							
				Topografo Auxiliar de topografia Pedreiro 3 Ajudante Geral 4 Calçeteiro Carpinteiro Operador de Motosserra Motorista Montador Montador/Eletricista Eletricista Operador de Patrol Operador de Escavadeira Operador de Pá carregadeira Motorista de caçamba Pintor Serralheiro							
				Hh DO DIA							
CONSIDERAÇÕES				RESUMO DO EFETIVO							
				EFETIVO DO DIA JORNADA DE TRABALHO Hh DO DIA Hh ACUMULADO							
OBSERVAÇÕES				EFETIVO EQUIPAMENTOS							
				TIPO				QTDE.			
				Veículo Leve Caminhão Munck Caminhão Toco Escavadeira Pá carregadeira Caçamba Patrol PC 200 Placa Vibratória							
GERENTE DE OBRA:				FISCALIZAÇÃO:							
Data: 27/02/2023				Data: 27/02/2023							

 Antonio Soares Cordeiro Neto
 Engenheiro Civil
 CREA+ 051888554-2

 Franklin de J. Sena
 Engenheiro Civil
 Crea 052008919-7



RELATÓRIO DIÁRIO DE OBRA				Data									
				S	T	X	Q	Q	S	S	D		
CLIENTE: PREFEITURA MUNICIPAL DE SANTALUZ				EFETIVO PESSOAL									
OBJETO: CCONTRATAÇÃO DE EMPRESA DE ENGENHARIA PARA EXECUÇÃO DE OBRA NA CONSTRUÇÃO DE POSTOS DE SAÚDE DO MUNICÍPIO DE SANTALUZ/BAHIA - POSTO ALGODÕES													
CONTRATO Nº 245-2022		RDC Nº 006-2022		RDO: 150		CATEGORIA				QTDE			
Condições Climáticas: Manhã (1) Tarde (1) Noite ()				MÃO DE OBRA INDIRETA									
SIMBOLOGIA: 1- Tempo Bom 2- Chuva c/ cond. Trab. 3- Chuva s/ cond. Trab.				SERVIÇOS EXECUTADOS / OCORRÊNCIAS									
EXECUÇÃO DE CHAPISCO EXECUÇÃO DE MASSA ÚNICA EXECUÇÃO DE ALVENARIA				Gerente de Obra									
				Engenheiro								1	
				Tec. de Segurança									
				Aux Adm									
				Mestre de obra									
				Encarregado geral								1	
				Hh DO DIA									
				MÃO DE OBRA DIRETA									
				Topografo									
				Auxiliar de topografia									
				Pedreiro								3	
				Ajudante Geral								4	
				Calceteiro									
				Carpinteiro									
				Operador de Motosserra									
				Motorista									
				Montador									
				Montador/Eletricista									
				Eletricista									
				Operador de Patrol									
				Operador de Escavadeira									
				Operador de Pá carregadeira									
				Motorista de caçamba									
				Pintor									
				Serralheiro									
				Hh DO DIA									
CONSIDERAÇÕES				RESUMO DO EFETIVO									
				EFETIVO DO DIA									
				JORNADA DE TRABALHO									
				Hh DO DIA									
				Hh ACUMULADO									
OBSERVAÇÕES				EFETIVO EQUIPAMENTOS									
				TIPO				QTDE.					
				Veículo Leve									
				Caminhão Munck									
				Caminhão Toco									
				Escavadeira									
				Pá carregadeira									
				Caçamba									
				Patrol									
				PC 200									
				Placa Vibratória									
GERENTE DE OBRA:				FISCALIZAÇÃO:									
Data: 28/02/2023				Data: 28/02/2023									

Antonio Soares Cordeiro Neto
Engenheiro Civil
CREA-051888554-2

Franklin de J. Sena
Engenheiro Civil
Crea 052008919-7



